

massimo carraro via anghiana n.218a c.a. m.p. di viale g. g. 3 - 5 - 0 - 1 - 0 tel. fax 349 920244 v.le d. caltana n. 25 c.t. 0205040013241 p.va 0213488288	committente BARDELLONE MARIO & C. s.n.c. BARDELLONE MARIO ARISTO WILMA	gabriele zoccarato p.zza municipio n.10 san giulio delle sabbie 3 - 5 - 0 - 1 - 0 tel. fax 347 826505 v.le d. caltana n. 25 c.t. 0205040013241 p.va 0213488288
il progettista	progetto demolizione, ricostruzione ed ampliamento edifici commerciali e residenziali esistenti e cambio di destinazione d'uso da residenziale a commerciale, ai sensi della L.R. 14/2009 e s.m.l. - "Piano Casa"	il progettista
monica montato v.le d. caltana n. 25 c.t. 0205040013241 p.va 0213488288	elaborato stato di FATTO - edificio "C"	tavola 05
data novembre 2013 agosto 2014 agosto 2015	oggetto conteggi planimetria di fatto piante - sezioni - prospetti	scala 1:200 1:100

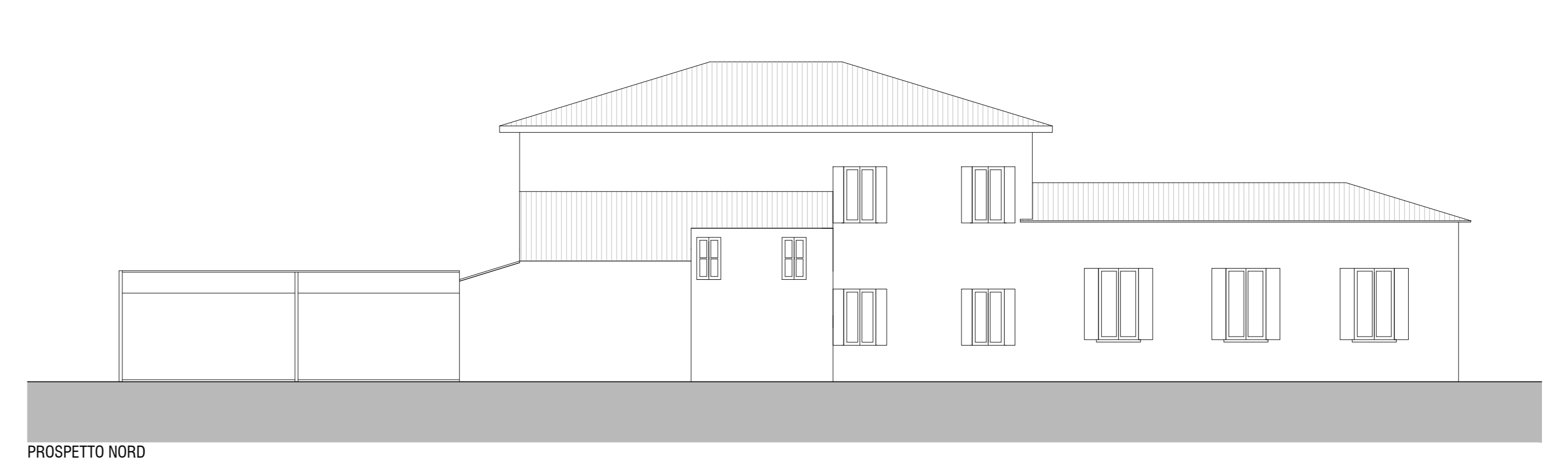

LOCALI	ALTEZZA (m)	COMMERCIALE		NON RESIDENZIALE	
		SUP. utile (mq)	VOL. netto (mq)	SUP. utile (mq)	VOL. netto (mq)
ingresso 1	2,75	22,37	61,52		
negozio	2,75	35,57	97,82		
deposito	2,75	18,05	49,64		
magazzino 1	2,75	20,26	55,72		
magazzino 2	2,75	50,30	137,68		
ripostiglio 1	2,75	2,52	6,93		
wc	2,75	4,96	13,64		
ingresso 2	4,01	10,98	44,03		
ripostiglio 2	2,75	3,52	9,68		
ripostiglio 3	3,49	12,83	44,08		
tettoia	2,50			36,88	92,20
TOTALI PIANO TERRA		181,16	580,74	36,88	92,20
disimpegno	2,95	22,37	65,99		
magazzino 3	2,95	20,25	59,74		
magazzino 4	2,95	17,58	52,16		
magazzino 5	2,95	18,05	53,25		
magazzino 6	2,95	17,28	50,98		
wc	2,95	4,96	14,63		
vano scala	3,10			2,81	8,71
TOTALI PIANO PRIMO		100,59	296,75	2,81	8,71
TOTALI		281,75	877,49	39,69	100,91
SUPERFICIE COPERTA (mq)			252,10		

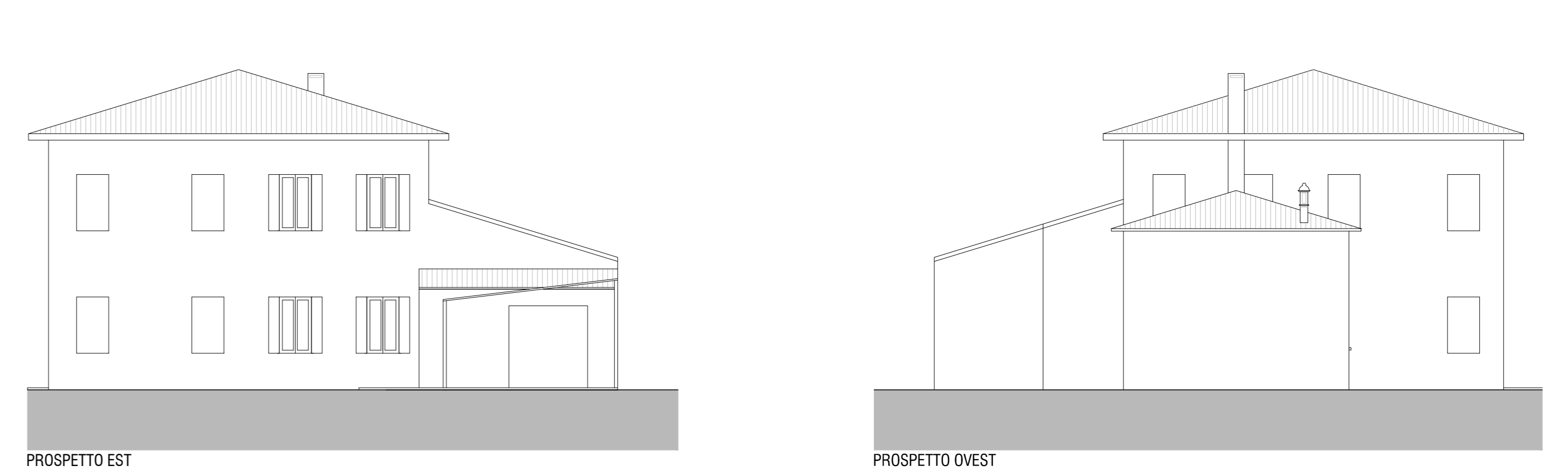
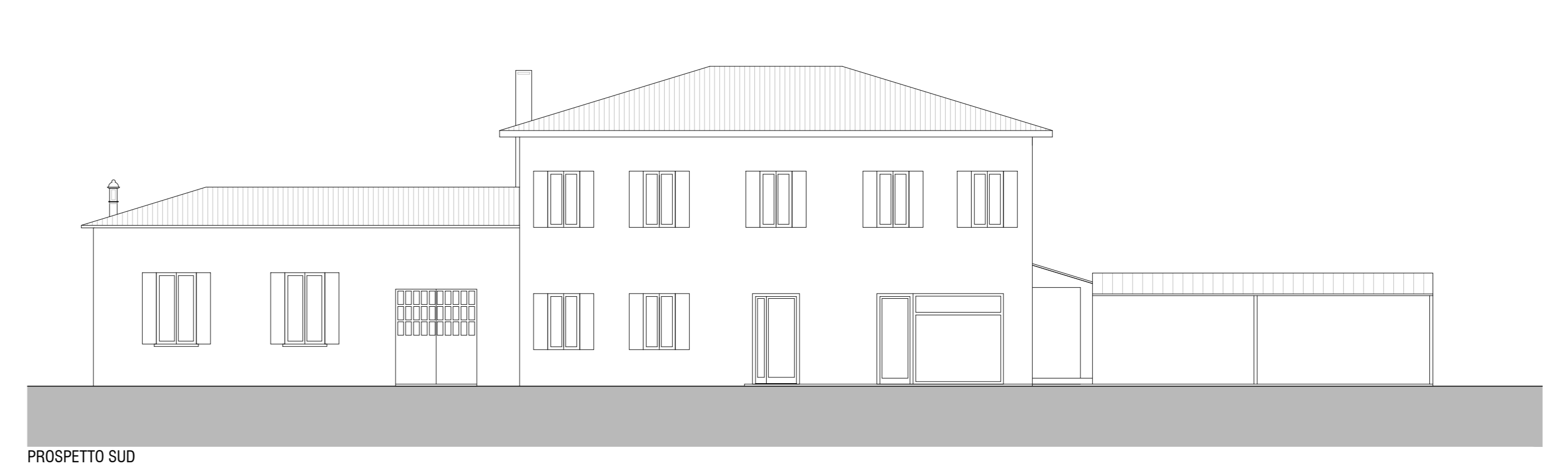
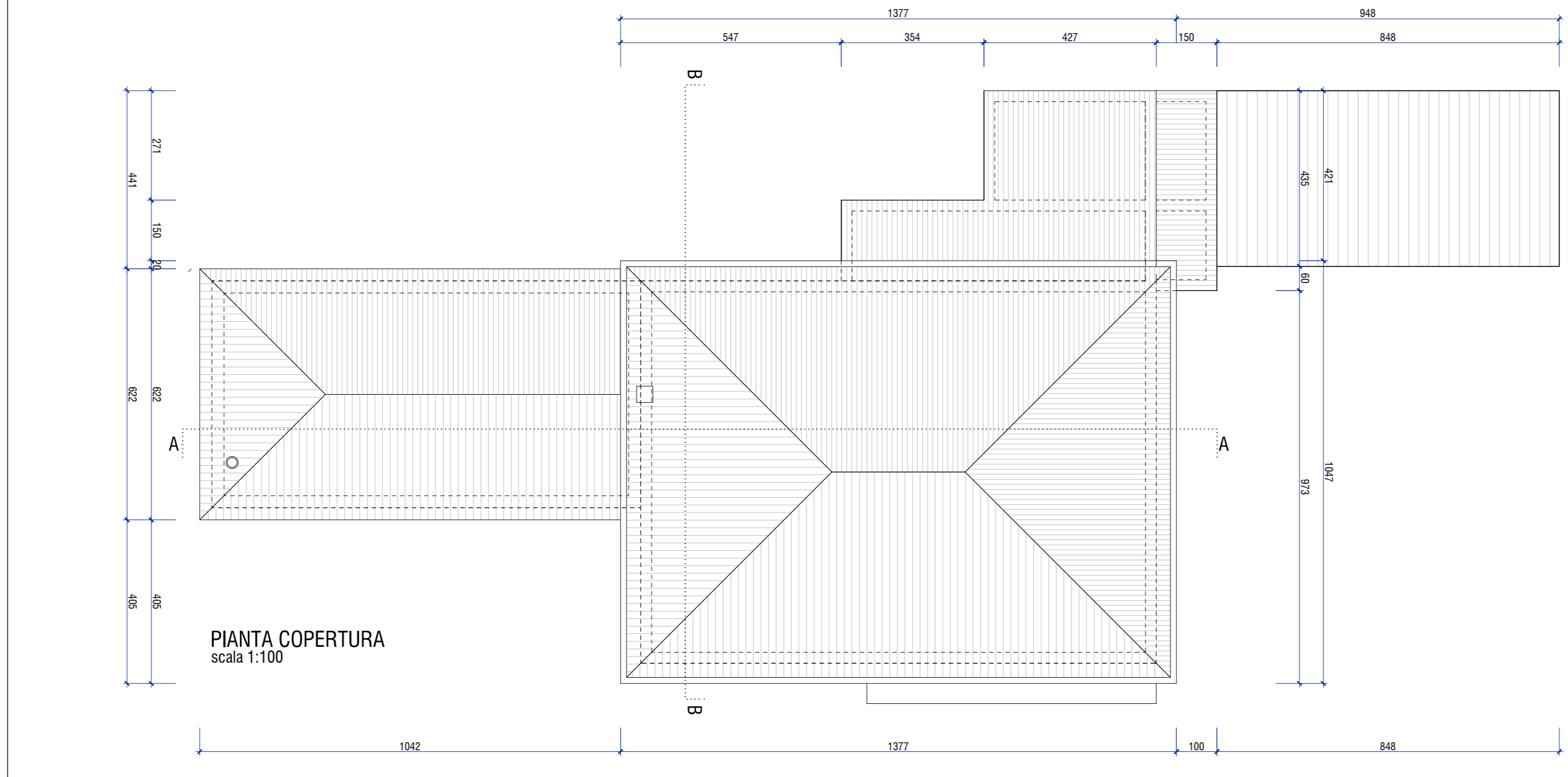
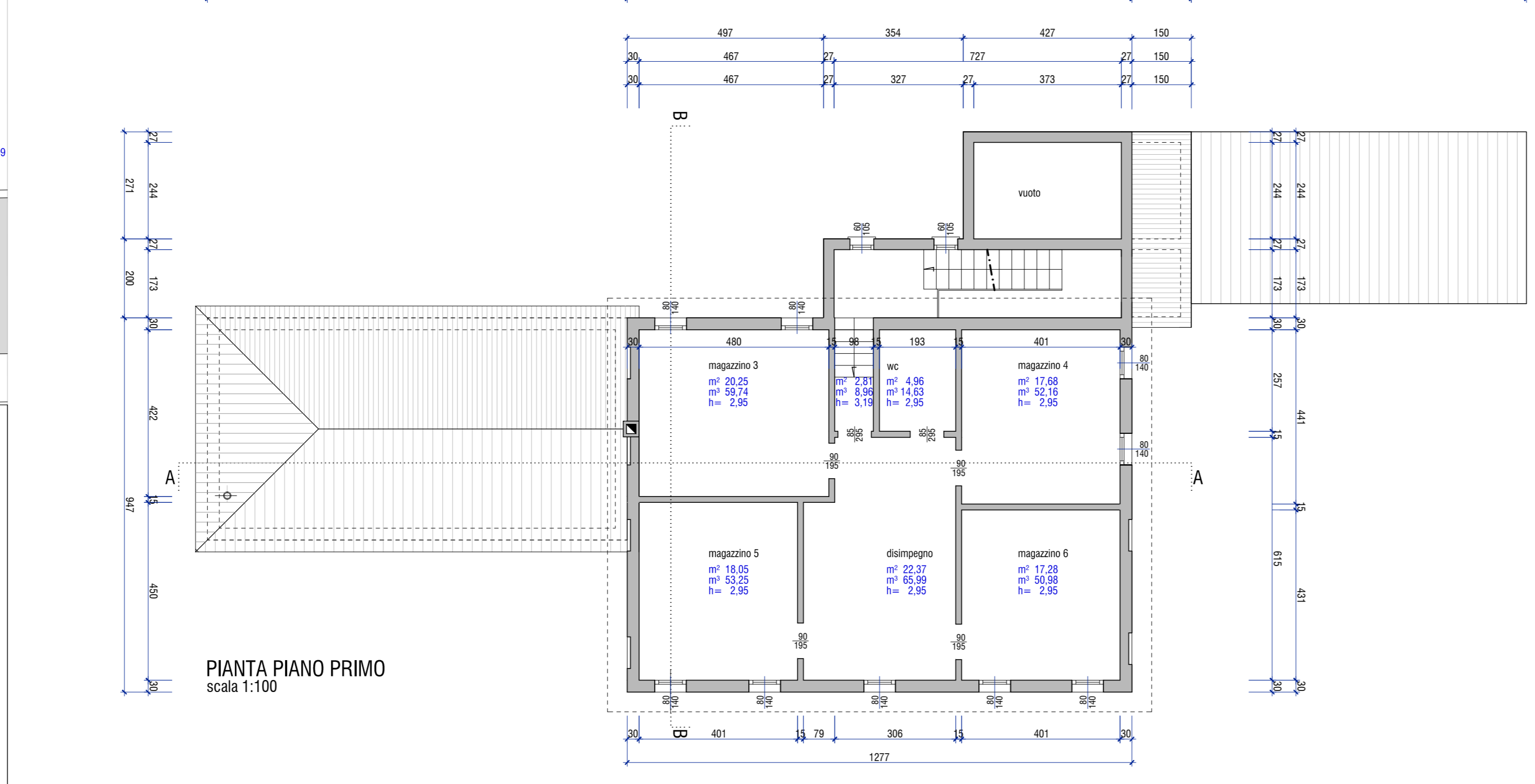
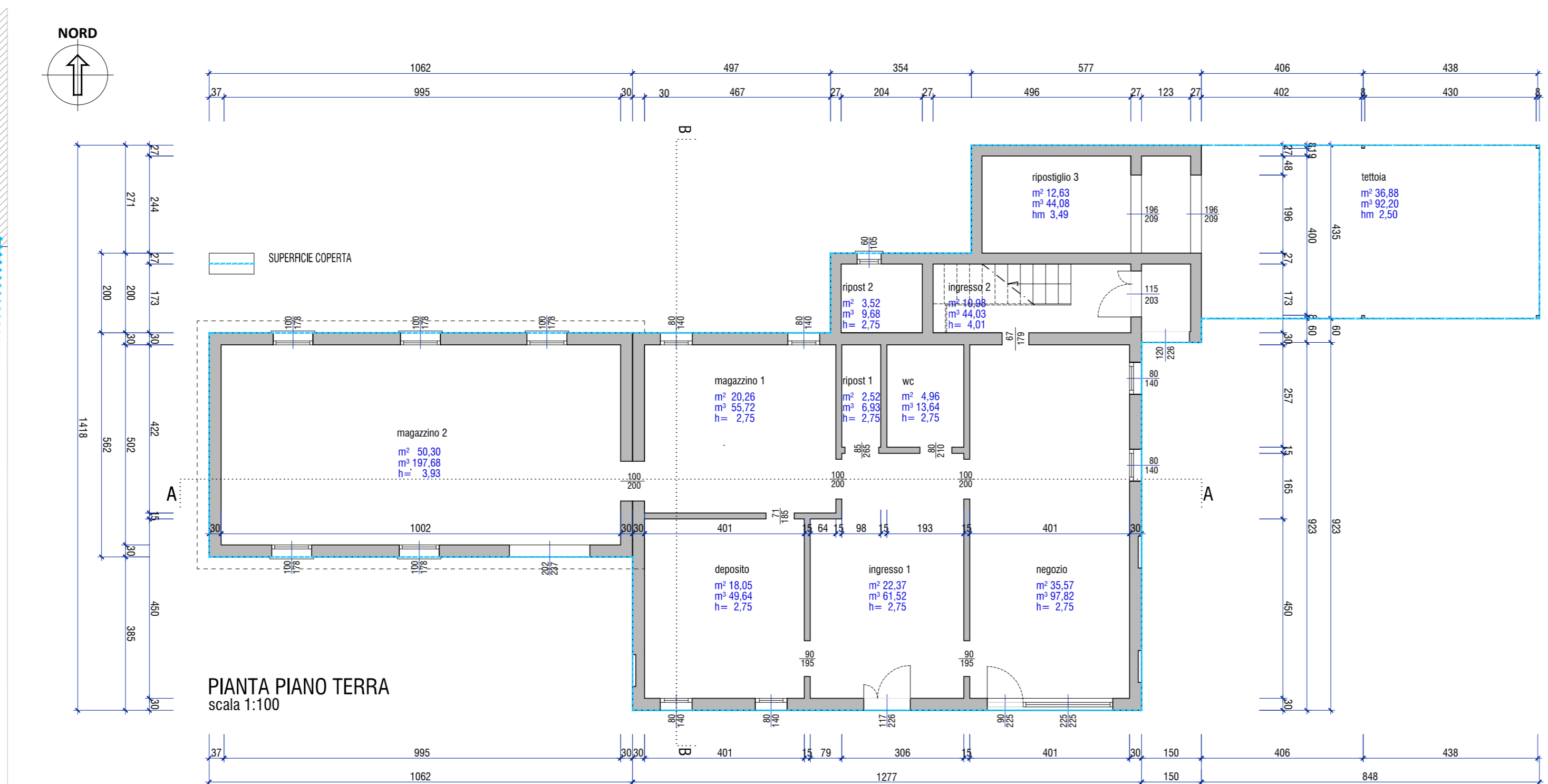