

- LEGENDA**
- FABBRICATI DI ALTRA PROPRIETA'
 - EDIFICI ESISTENTI
 - EDIFICI ESISTENTI IN DEMOLIZIONE E RICOSTRUZIONE IN AMPLIAMENTO
 - EDIFICI IN PROGETTO DA COSTRUIRE
 - POSTI AUTO ESISTENTI DA RICOSTRUIRE
 - POSTI AUTO DI PROGETTO
 - POSTI AUTO ESISTENTI
 - PASSI CARRAI ESISTENTI
 - PASSI CARRAI IN PROGETTO
 - PASSI CARRAI DA DEMOLIRE
 - ILLUMINAZIONE DI PROGETTO
 - ARBOLLE STRADALI DA DEMOLIRE

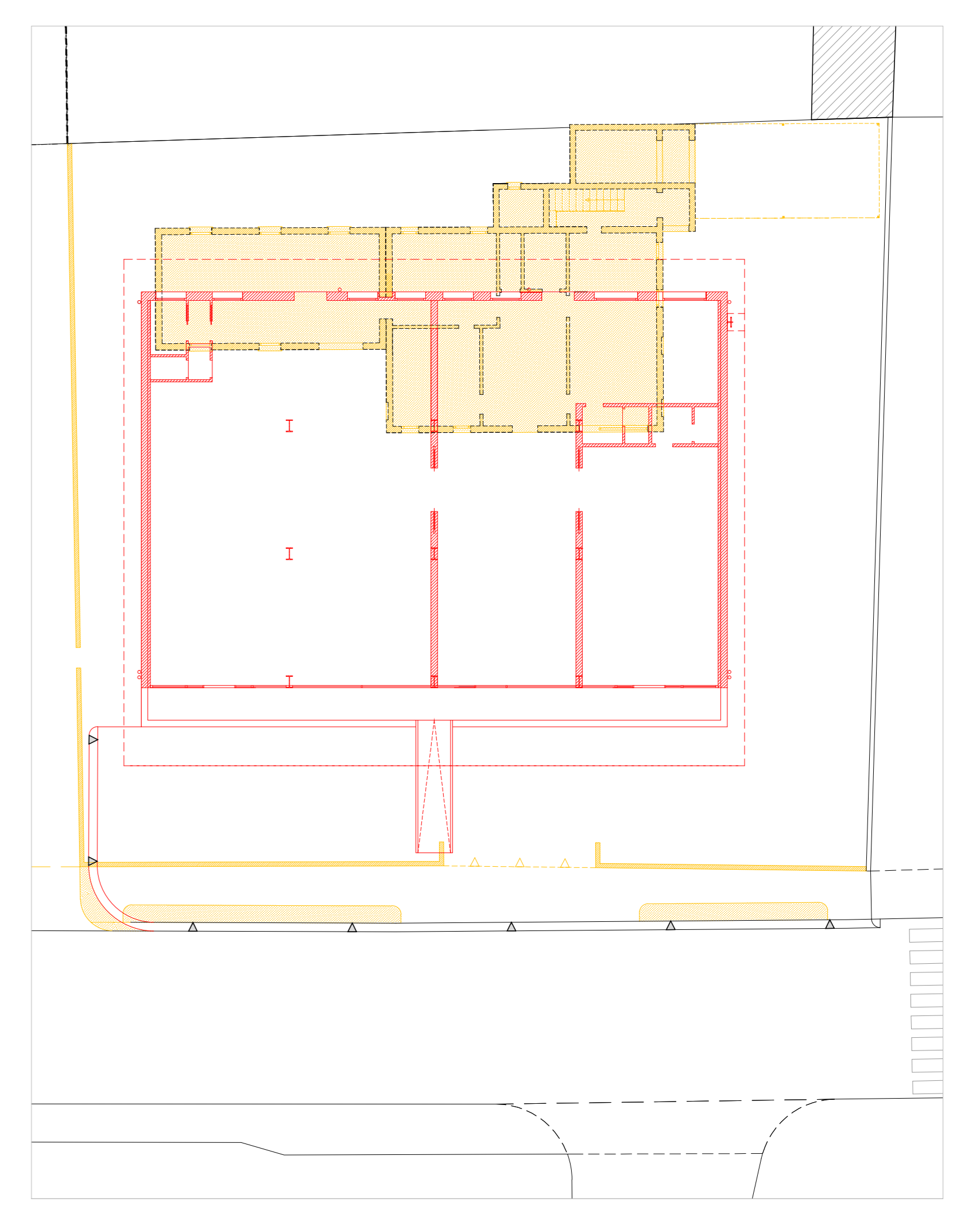

PLANIMETRIA - COMPARATIVA
edificio "C" / edificio "D"
scala 1 : 200

VIA CALTANA

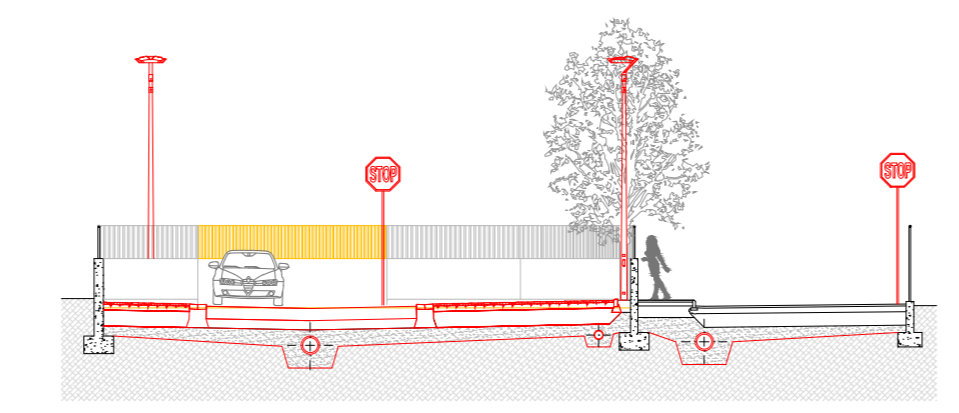

SEZIONE A - A
scala 1 : 200

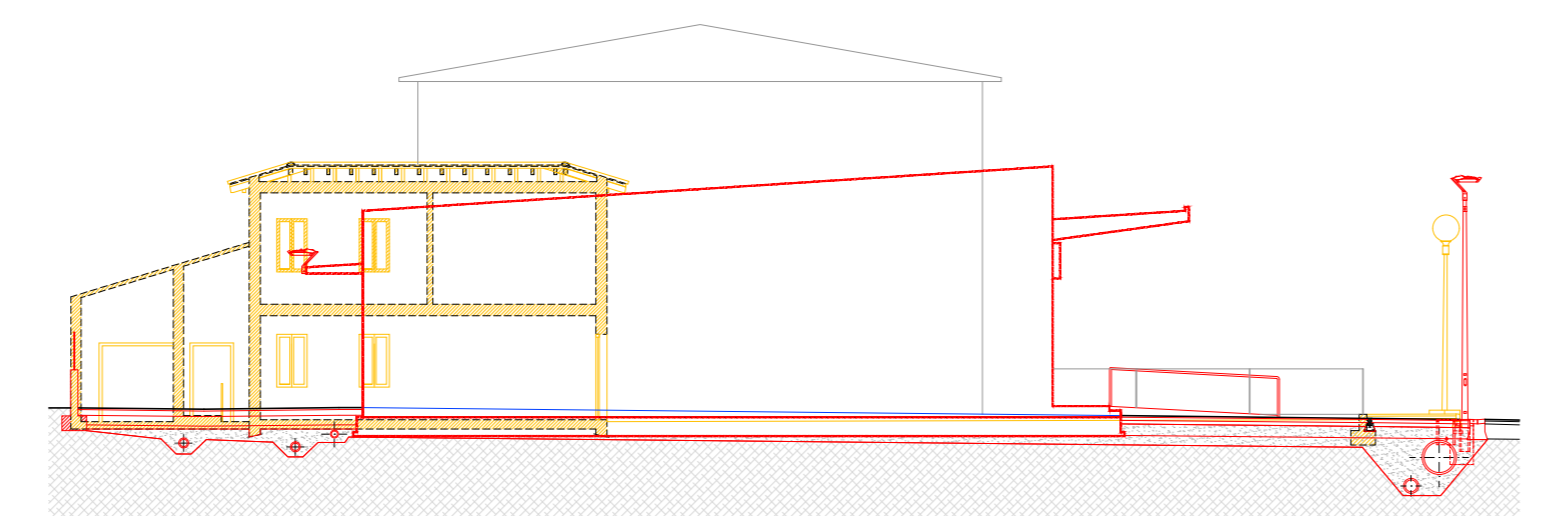

SEZIONE B - B
scala 1 : 200

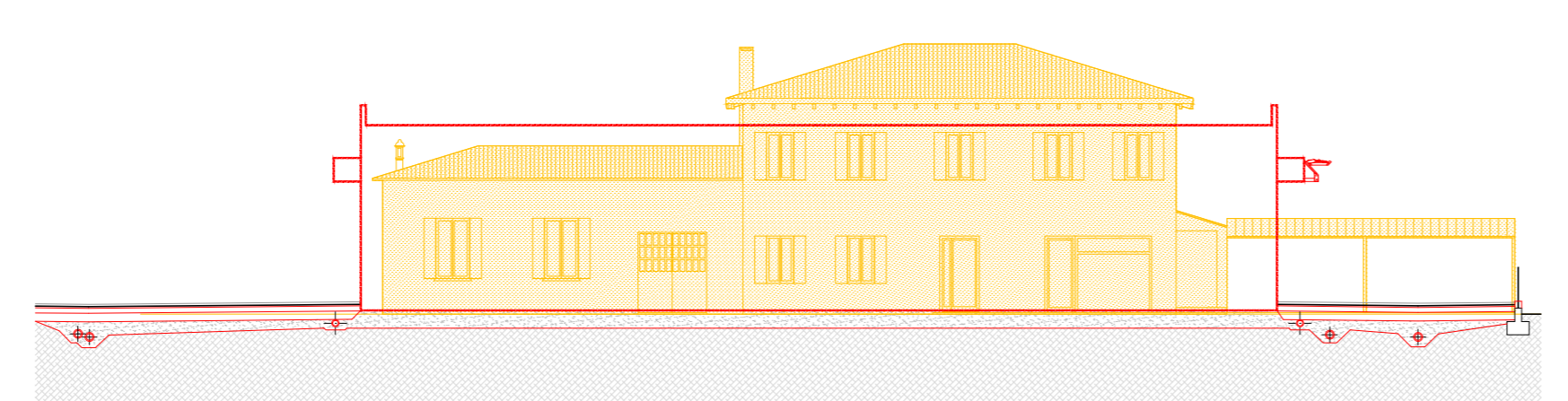

SEZIONE C - C
scala 1 : 200

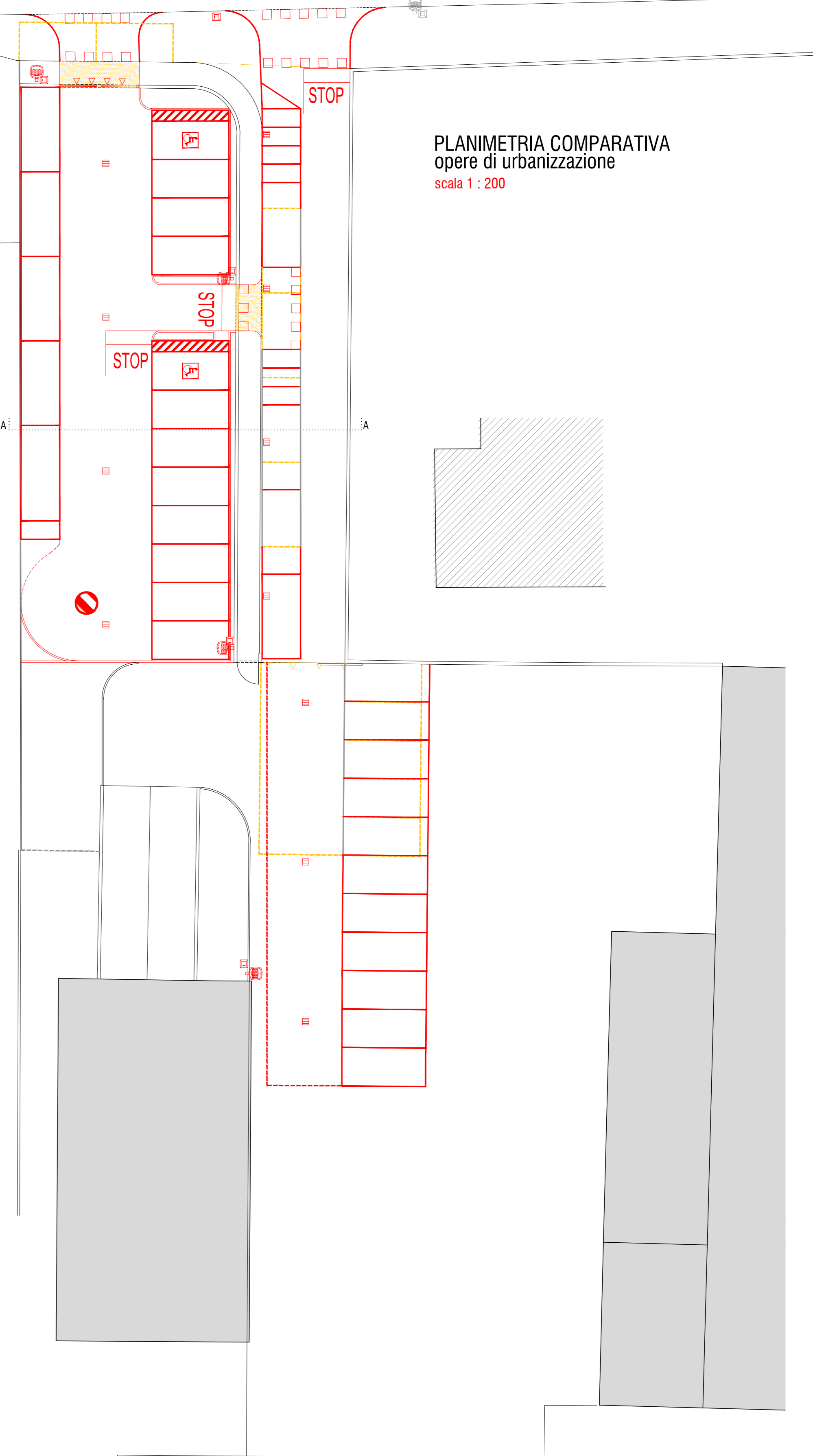

PLANIMETRIA COMPARATIVA
opere di urbanizzazione
scala 1 : 200

massimo carraro P.L. 02/08/1978 Via S. Maria 10, 00187 Roma Tel. 06/49820828 P.L. 02/08/1978 Via S. Maria 10, 00187 Roma Tel. 06/49820828	COMMITTENTE BARDELLONE MARIO & C. s.n.c. BARDELLONE MARIO ARISTO WILMA comune di Campotraspo via caltana n. 25	BARDELLONE MARIO & C. s.n.c. P.L. 02/08/1978 Via S. Maria 10, 00187 Roma Tel. 06/49820828 P.L. 02/08/1978 Via S. Maria 10, 00187 Roma Tel. 06/49820828	avv. vito soccarato P.L. 02/08/1978 Via S. Maria 10, 00187 Roma Tel. 06/49820828 P.L. 02/08/1978 Via S. Maria 10, 00187 Roma Tel. 06/49820828
II PROGETTISTA	PROGETTO demolizione ricostruzione ed ampliamento edifici commerciali e residenziali esistenti e cambio di destinazione d'uso da residenziale a commerciale, ai sensi della L.R. 14/2008 e s.m.i., - "Piano Casa"	II PROGETTISTA	
PRATICA	PIANO URBANISTICO ATTUATIVO "Bardellone" Integrazioni di sensi P.L. vigente		
monica montato P.L. 02/08/1978 Via S. Maria 10, 00187 Roma Tel. 06/49820828	ELABORATO stato di comparazione	TAVOLA 04	
DATA agosto 2014 settembre 2014 febbraio 2015 agosto 2015	OGGETTO planimetria comparativa sezioni comparative - lotti 1 - 2 - 3 - 4	SCALA 1: 200 1: 200	