



PARTICOLARE
COSTRUTTIVO

PROSPETTO NORD_SCALA 1:100



PROSPETTO SUD_SCALA 1:100

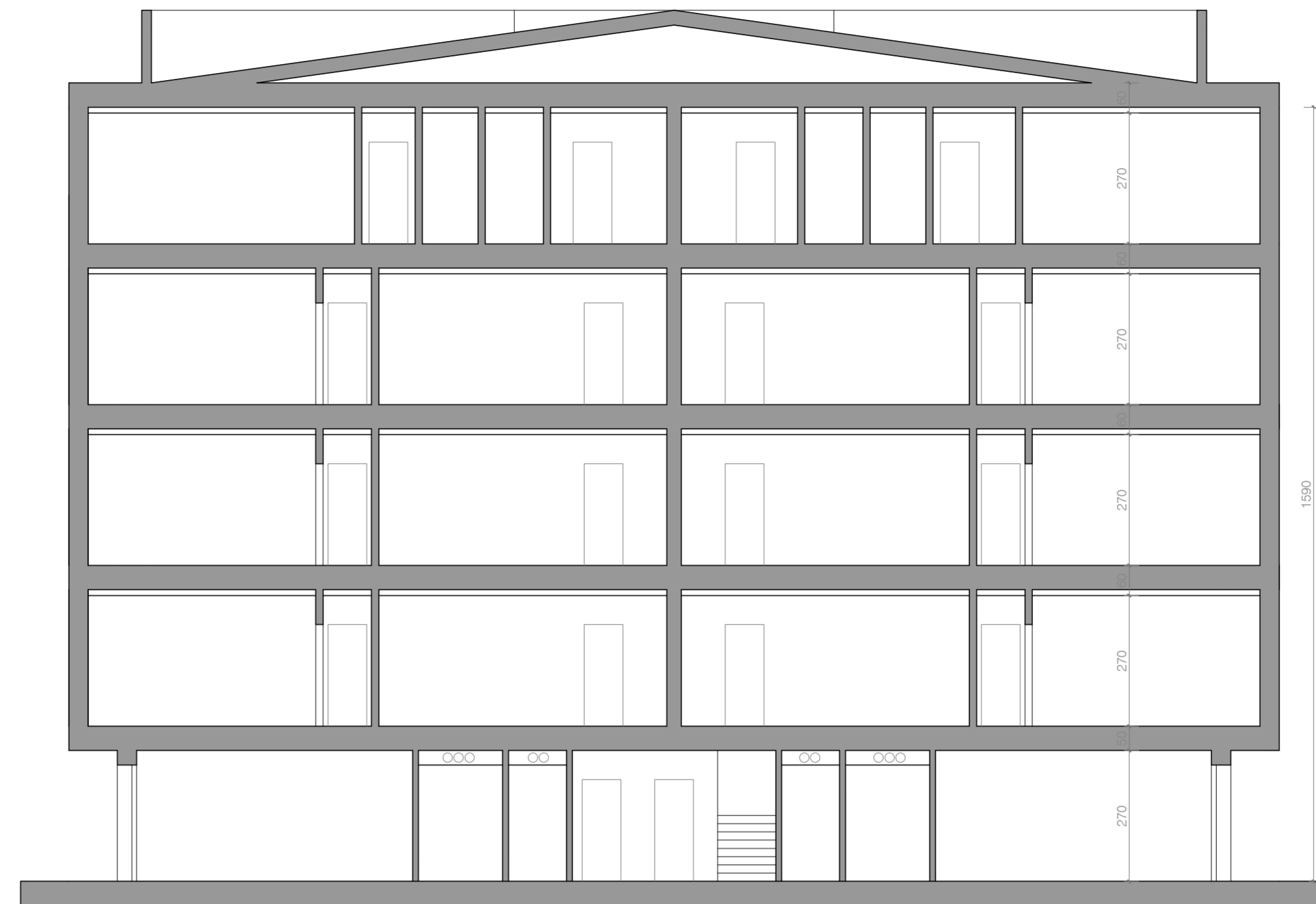

SEZIONE B-B_SCALA 1:100

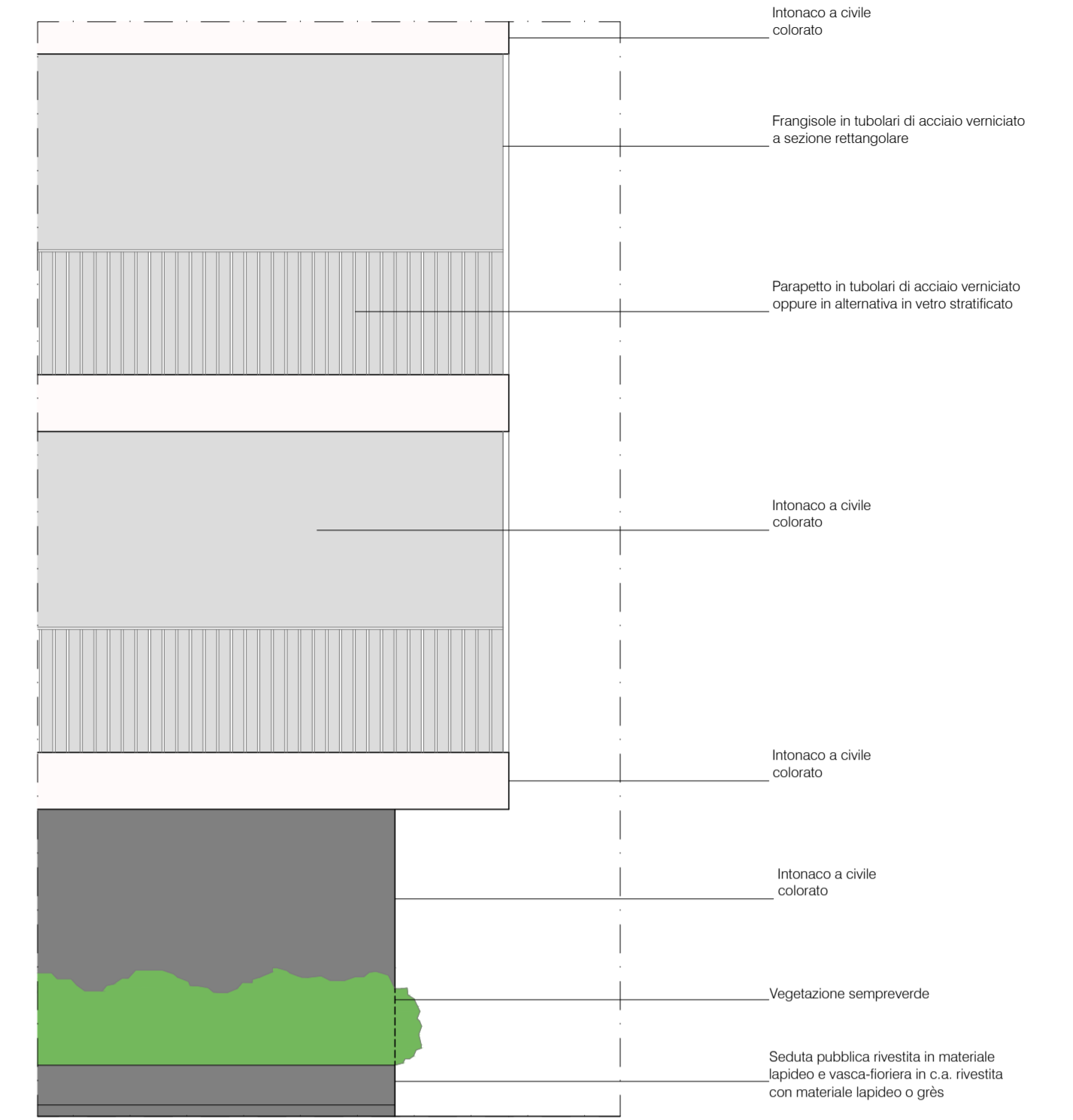

PARTICOLARE COSTRUTTIVO_SCALA 1:50



PROSPETTO OVEST_SCALA 1:100



PROSPETTO EST_SCALA 1:100

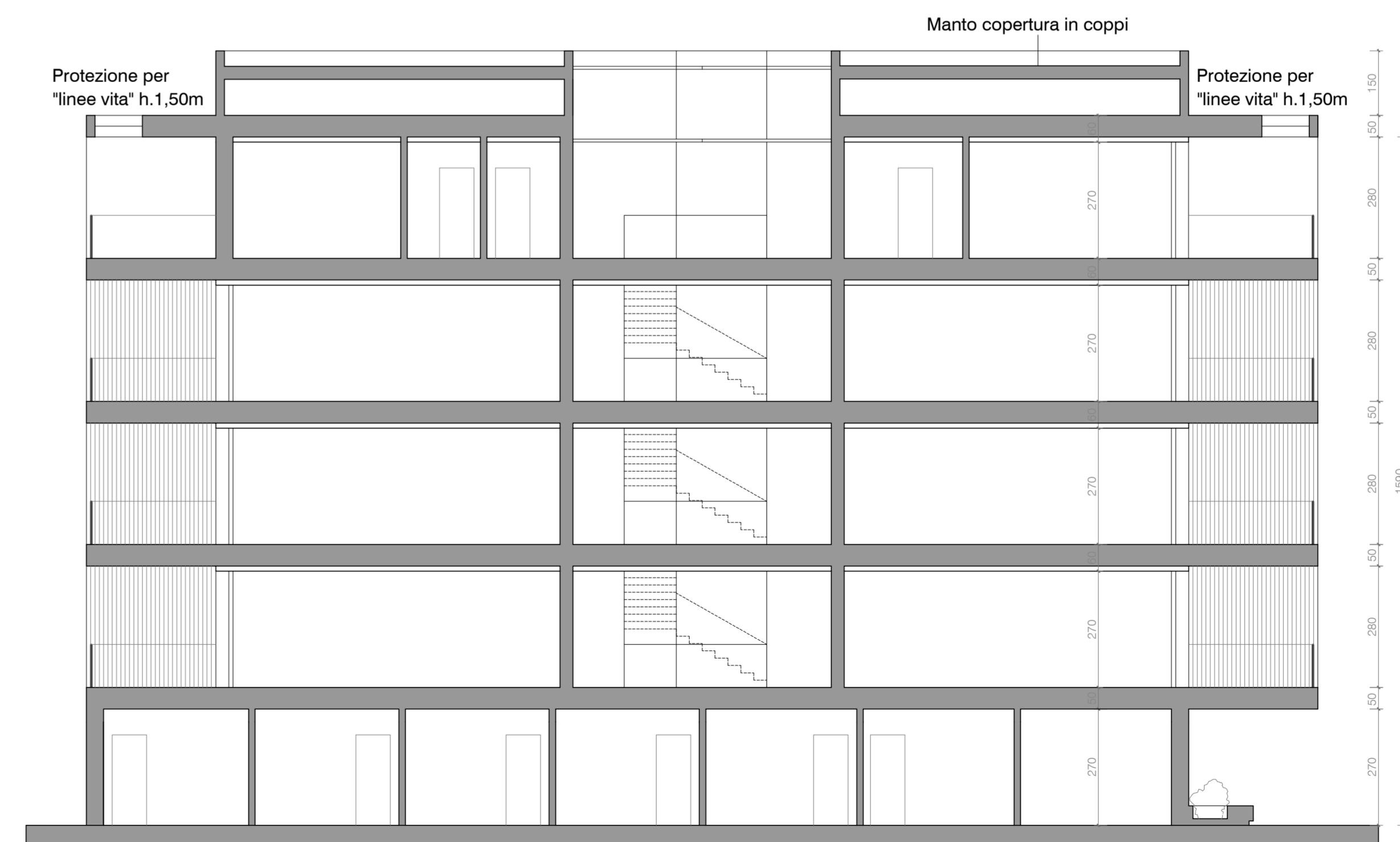

SEZIONE A-A_SCALA 1:100



ARCHITETTO SERGIO CONTE

COLLABORATORI

ARCHITETTO RICCARDO CONTE
ARCHITETTO GIACOMO ACCORDI

Via Verdi 9-35011 Campodarsego-Padova
E-MAIL: archcontesergio@gmail.com T.F. 049 9291282 P.I. 00111870283

AGGIORNAMENTI

DATA
MARZO 2022

COMMITTENTI 1° STRALCIO DI INTERVENTO

IMMOBILIARE SANTA CATERINA DI SCAPIN
ELISABETTA E C. S.A.S.

COMMITTENTI 2° STRALCIO DI INTERVENTO

PERON FERDINANDO - ZOCCARATO UDILLA
EREDI SCANTAMBURLO
SETTIMO GRAZIELLA
ZHONG PANPAN

DESIGNAZIONE DELL'OPERA

PIANO ATTUATIVO DI RIQUALIFICAZIONE
URBANA 1° E 2° STRALCIO AI SENSI DEGLI
ARTT. 7 (COMMA 4) E 11 DELLA L.R. N.14 DEL
04/04/2010, DELL'AREA DENOMINATA "EX
CAVINATO", SITA IN VIA DE TONII A
CAMPODARSEGO, CON REALIZZAZIONE DEL
1° STRALCIO DI INTERVENTO

DATA
NOVEMBRE 2020

TAVOLA
E.16

OGGETTO

PROSPETTI E SEZIONI DI PROGETTO
1° STRALCIO DI INTERVENTO

Scala 1:100