

PRATICA IN VIA DI DEFINIZIONE DI RICHIESTA DI AMPLIAMENTO
 A ZONA PERTINENZIALE ALLA ZONA INDUSTRIALE MEDIANTE
 APPLICAZIONE DELL'ARTICOLO 3 LEGGE REGIONALE 31/12/2012 N° 55

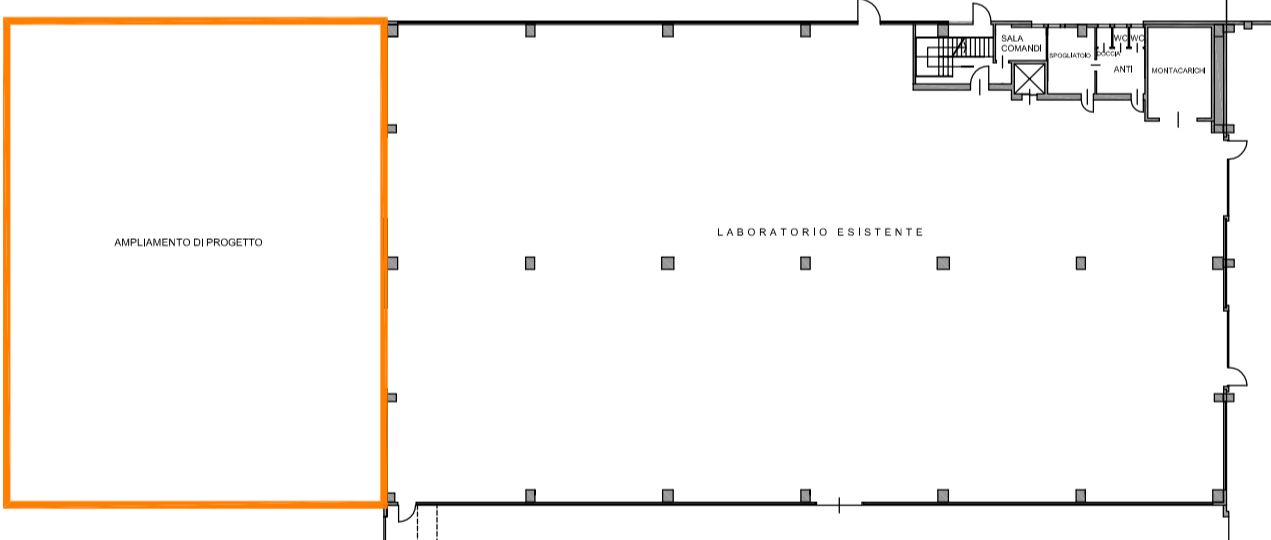

comune di campodarsego _ padova

PIANO DI LOTTIZZAZIONE INDUSTRIALE ATO2 ZONA D1.3
 DENOMINATO "ZAFRA SRL"

ZAFRA s.r.l.
 Via Madonnetta, 30
 35013 CAMPODARSEGO (PD)
 Partita IVA 01476790281

committente
 Zafra srl campodarsego pd

agosto 2017

planimetria aree vincolate ad uso pubblico

PERIMETRO AREA DA VINCOLARE AD USO PUBBLICO MQ. 1405,26

Z.T.O. D1 - AREE PRODUTTIVE CONSOLIDATE

PERIMETRO ZONA TERRITORIALE OMOGENEA D1.3 AMBITO DI INTERVENTO

11
ArchitEcnOAssociati
 Arch.PaoloCalderaro Arch.PaoloPalmas Arch.GiuliaBeghin Arch.SilviaParisotto Arch.SofiaPettenuzzo

studio associato ArchitEcnOAssociati di Arch. Paolo Calderaro e Arch. Paolo Palmas
 Stradella del Tezzone, 19/2 35013 Cittadella PD tel.0499403893 fax 0499408203 cf-plva 04022240289
 www.architecnOassociati.it studio@architecnOassociati.it architEcnO2000@inwind.it
 A termini di legge lo studio si riserva la proprietà di questo disegno con divieto di riprodurlo, comunicarlo a terzi o usarlo per qualsiasi scopo senza la preventiva autorizzazione.
 Lo studio declina ogni responsabilità per qualsiasi danno risultante dalla inosservanza del progetto e/o modifiche apportate allo stesso senza la preventiva autorizzazione.