

ADEGUAMENTI AL D.G.R. n.1428 del 06-09-2011 IN SEDE DI ADATTABILITA', VISIBILITA' E VISITABILITA' SPAZI ESTERNI



150 ROTAZIONE 360°

PERCORSO PER DISABILE

PER I GRADINI INTERNI ALL'UNITA' 2 SI PREVEDE LA POSSIBILITA' DI INSERIMENTO DI SERVOSCALA MECCANICO APPOGGIATO SUL LATO ESTERNO.

DA COSTRUIRE

DA DEMOLIRE

CONSTRUZIONE INVARIATA

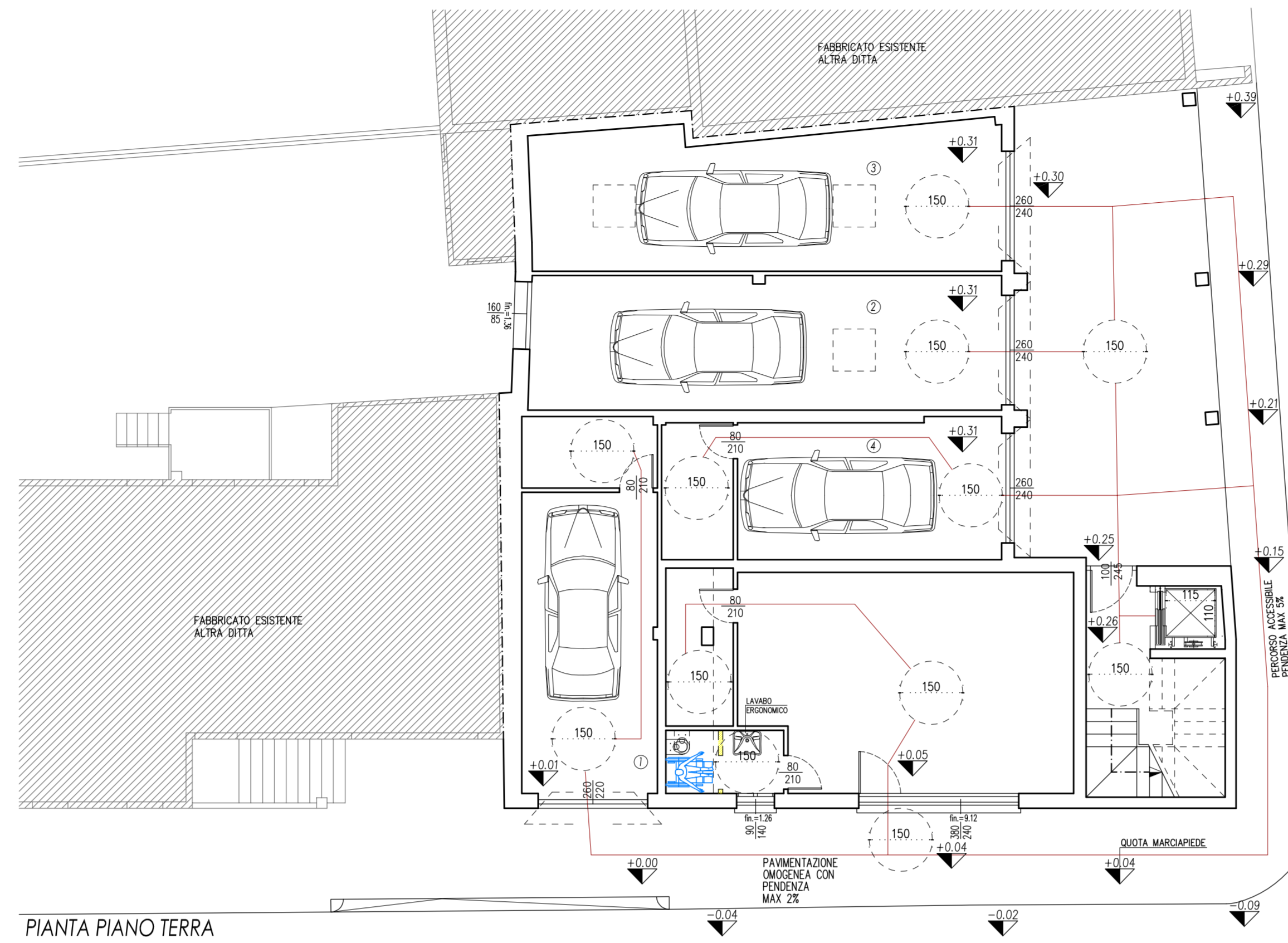

PIANTA PIANO TERRA

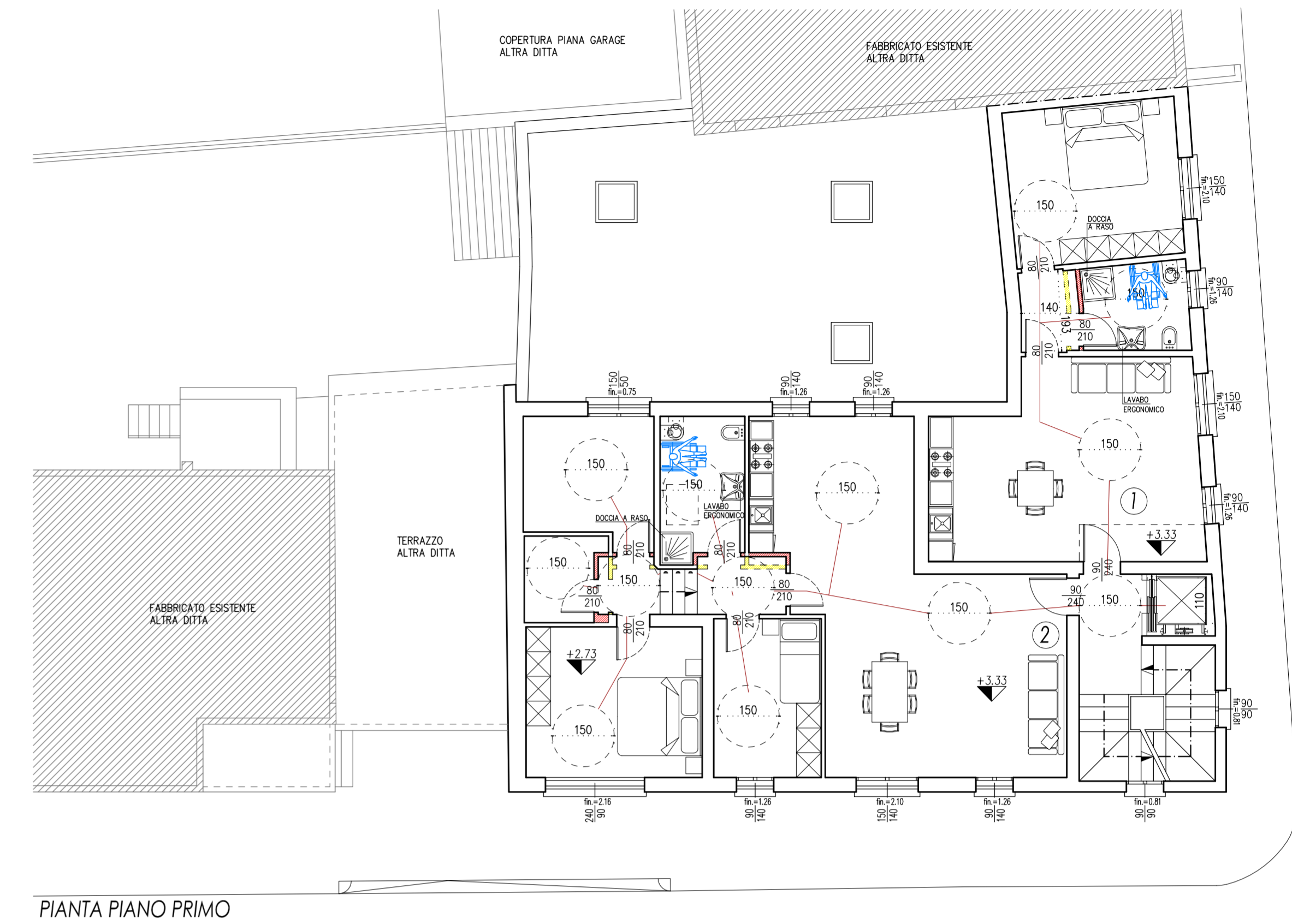

PIANTA PIANO PRIMO

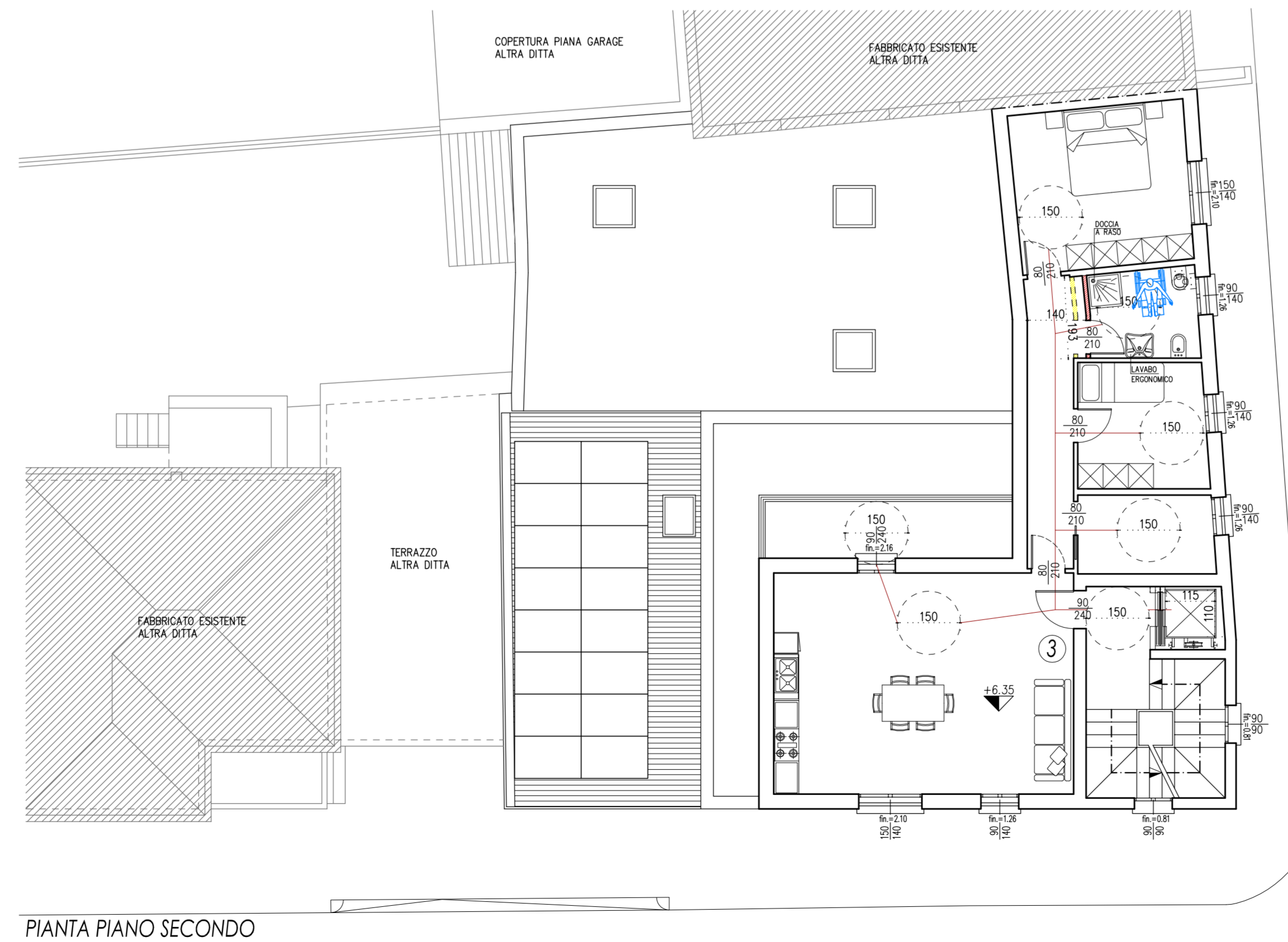

PIANTA PIANO SECONDO

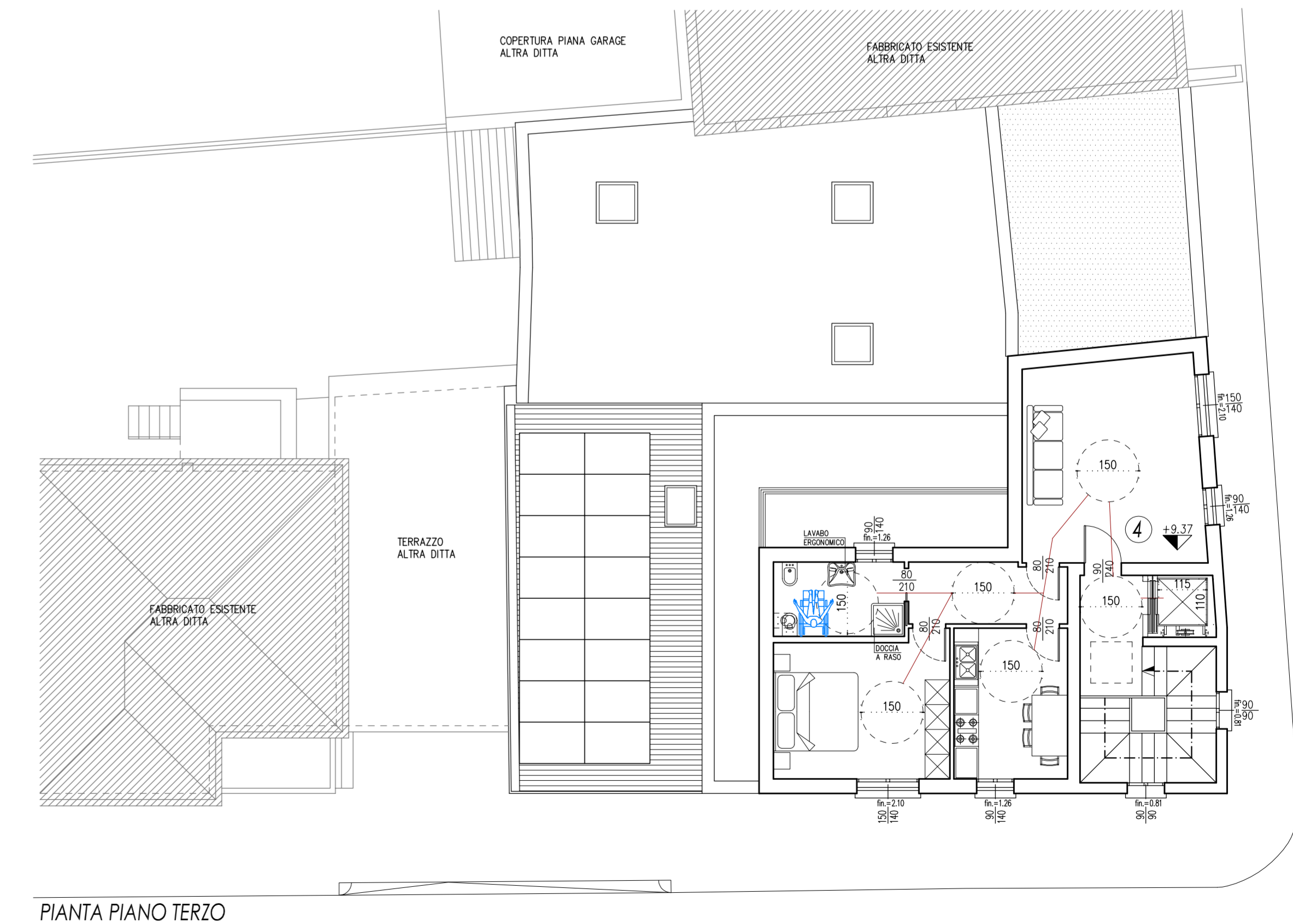

PIANTA PIANO TERZO

Arch. **Giulio Giovanni**

Geom. **Denis Carraro**

GIOVANNI GIOTTO Architetto - Via T. Minio n. 20, 35134 Padova (PD)
tel. 049/604077 c.f. GTTGN64S01B524N

DENIS CARRARO geometra - Via Bassa Prima n. 313, 35011 Campodarsego (PD)
tel. 049/5564180 c.f. CRRDNS71B09B563H p.iva 04440700286

PROVINCIA DI PADOVA **COMUNE di CAMPODARSEGO**

PROGETTISTA Geom. Denis Carraro		TITOLO PIANO DI RECUPERO DI INIZIATIVA PRIVATA AD USO RESIDENZIALE E DIREZIONALE "VERDI", ZONE A1/4, B3 AI SENSI ART. 27-28 DELLA LEGGE N. 457 DEL 05/08/1978 E AI SENSI DELL'ART. 17 DELLE N.T.O. DEL P.I.	
DATA LUGLIO 2019	TAVOLA N. 5	ADEGUAMENTI AL DGR N.1428 DEL 06/09/2011 PIANTE	
AGG. AGOSTO 2019	SCALA 1:100	COMMITTENTE GIOTTO COSTRUZIONI S.R.L. VIA TIZIANO MINIO N. 20, 35134 PADOVA	
AGG. APRILE 2020			
AGG. NOVEMBRE 2020			