

SEZIONE A-A

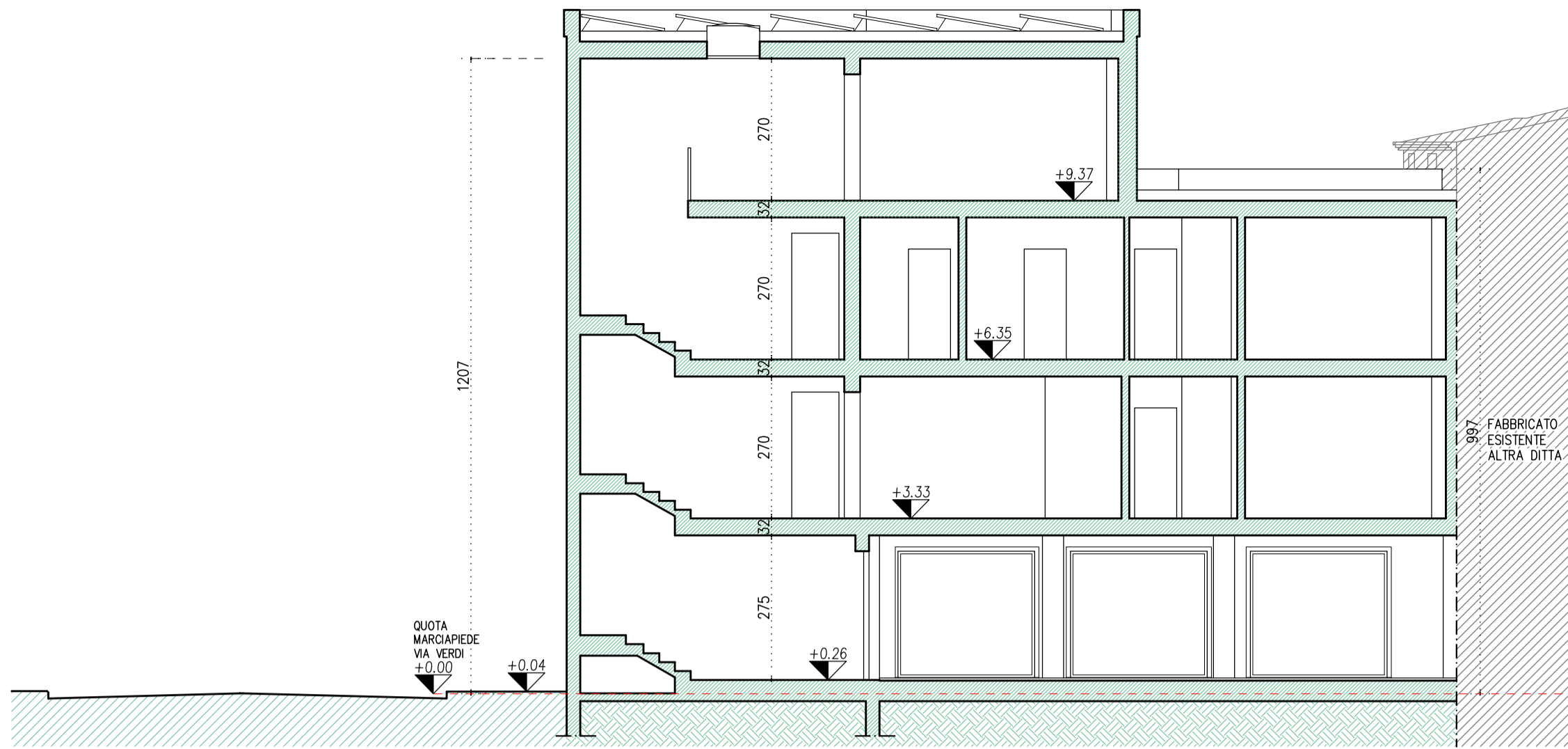

SEZIONE B-B

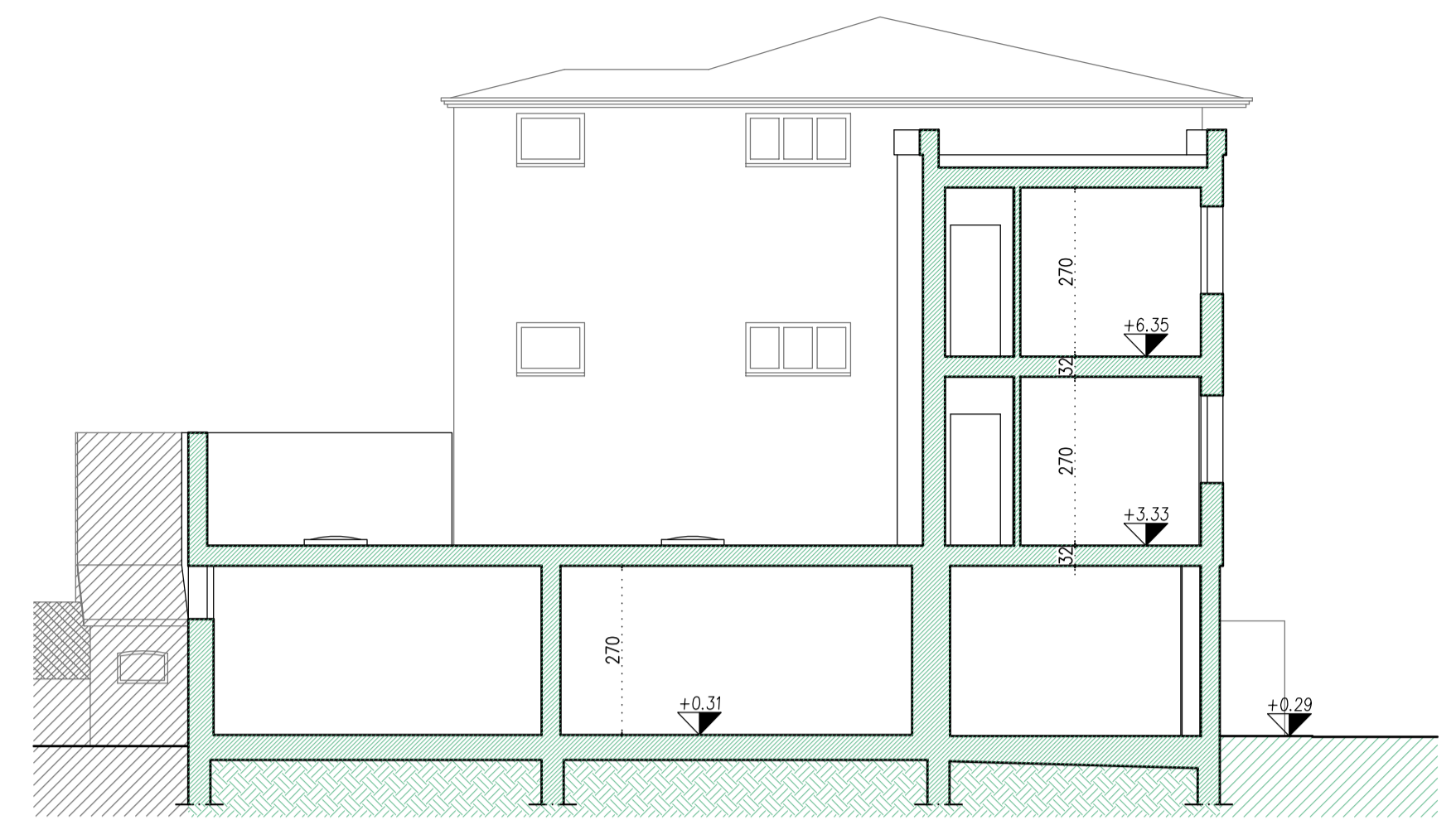

SEZIONE E-E

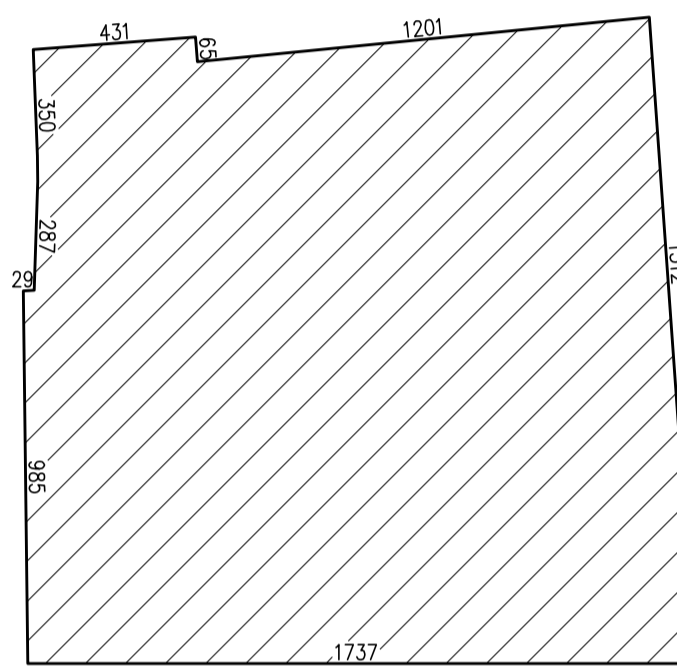
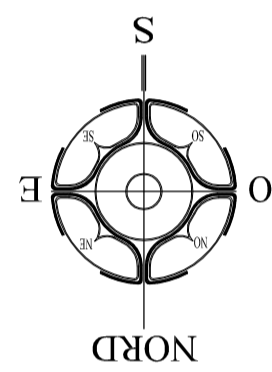

SUPERFICIE COPERTA = 279.92 MQ
 SUPERFICIE A PORTICO = 51.96 MQ < 25% DI 279.92 MQ
 51.96 MQ < 69.98 MQ

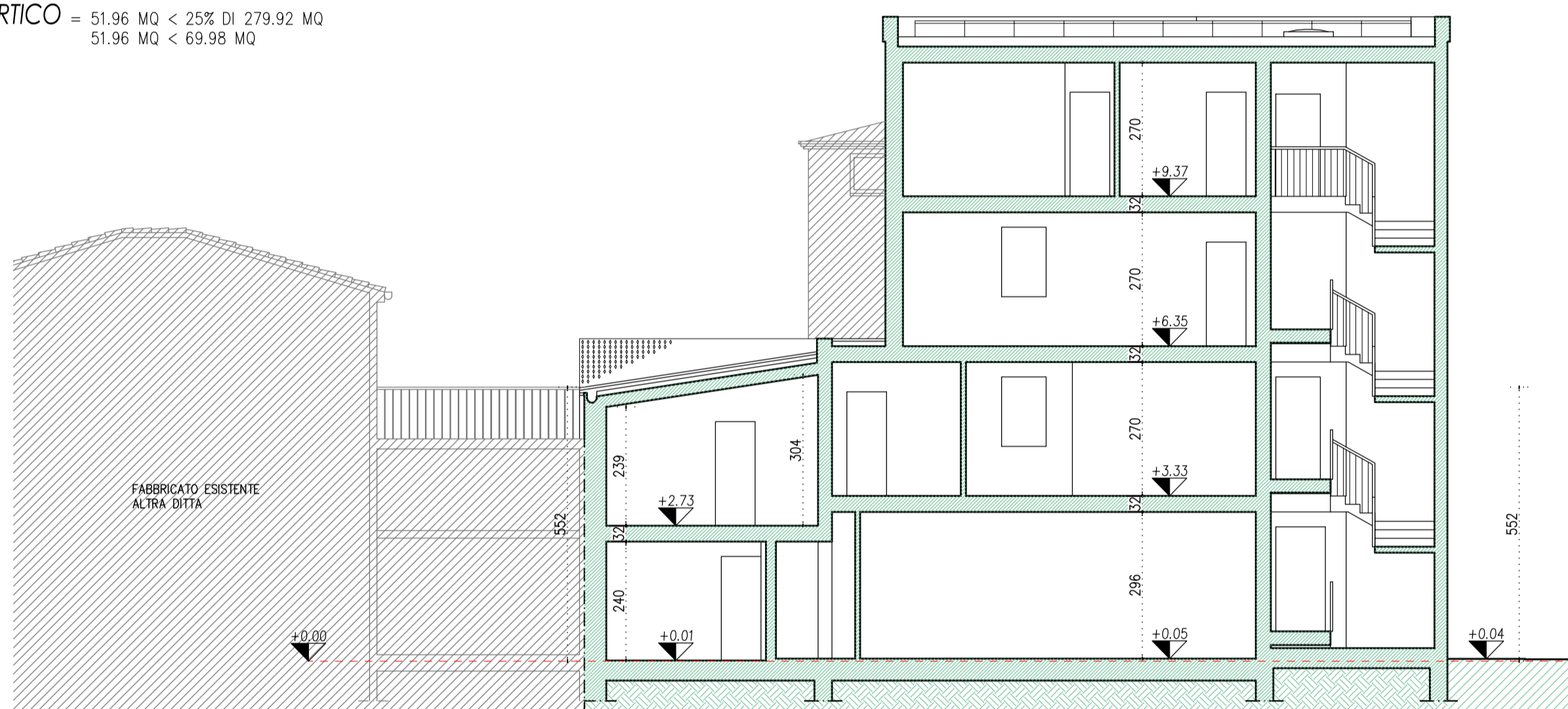

SEZIONE C-C

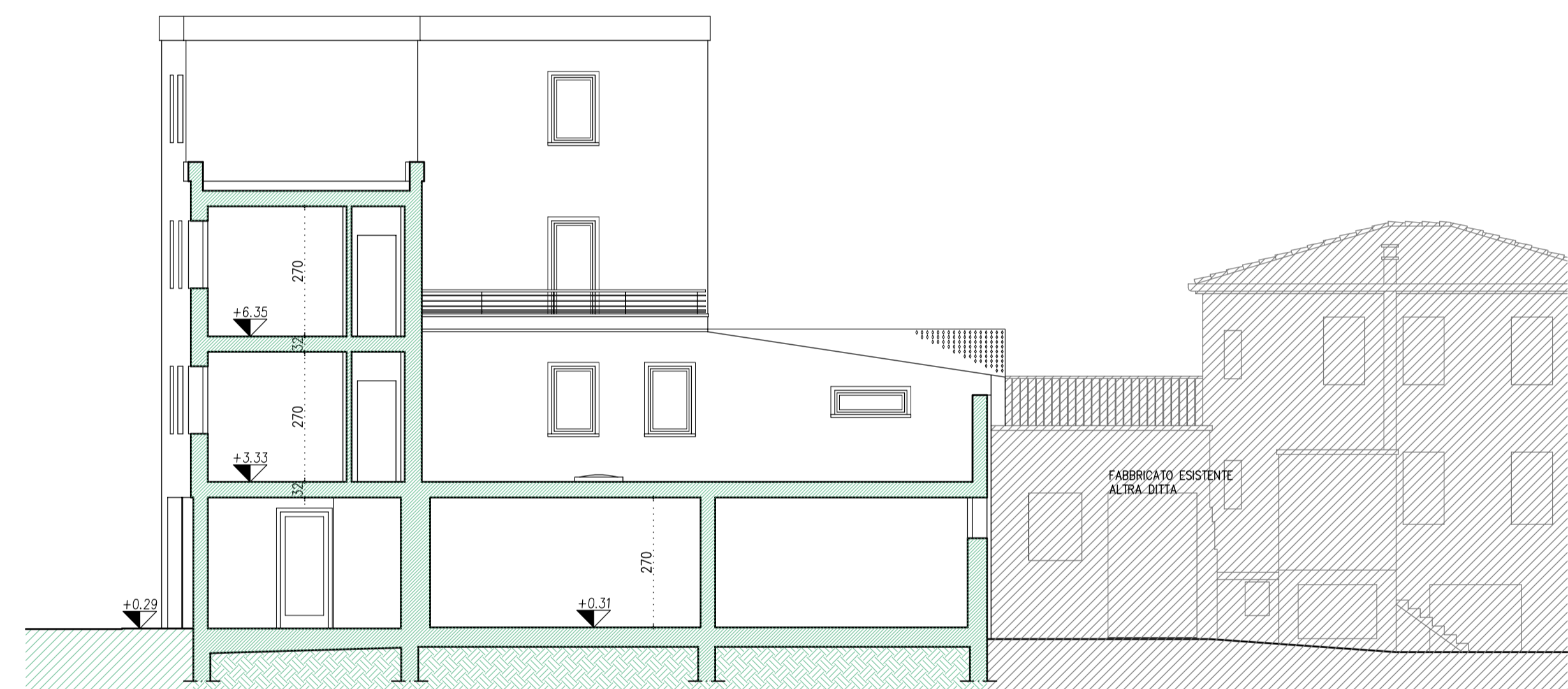

SEZIONE D-D

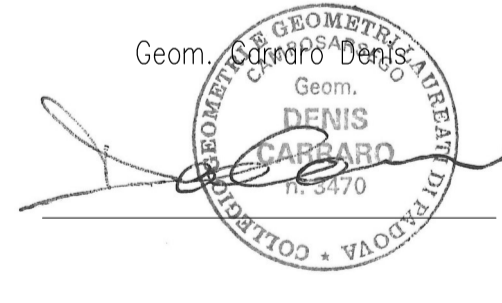

PROSPETTO NORD

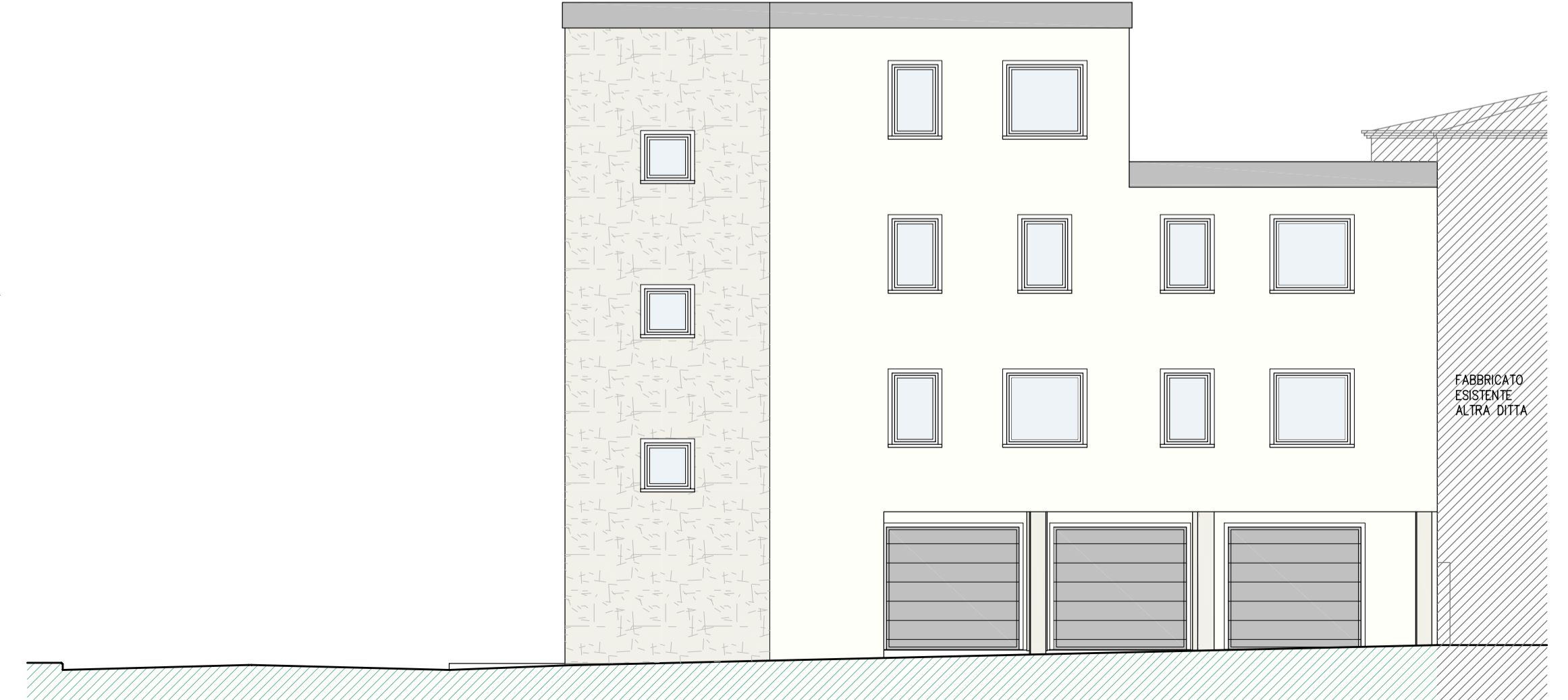

PROSPETTO OVEST

GIOVANNI GUIOTTO Architetto - Via T. Minio n. 20, 35134 Padova (PD) tel. 049/604077 c.f. GTGNN64S01B524N	
DENIS CARRARO geometra - Via Bassa Prima n. 313, 35011 Campodarsego (PD) tel. 049/5564180 c.f. CRRDNS71B09B563H p.iva 04440700286	
PROVINCIA DI PADOVA COMUNE di CAMPODARSEGO	
PROGETTISTA Geom. Denis Carraro	TAVOLA N. 3B
DATA LUGLIO 2019	SCALA 1:100
AGG. AGOSTO 2019	
AGG. APRILE 2020	
AGG. NOVEMBRE 2020	
TITOLO PIANO DI RECUPERO DI INIZIATIVA PRIVATA AD USO RESIDENZIALE E DIREZIONALE "VERDI", ZONE A1/4, B3 AI SENSI ART. 27-28 DELLA LEGGE N. 457 DEL 05/08/1978 E AI SENSI DELL'ART. 17 DELLE N.T.O. DEL P.I.	
PROGETTO SEZIONI E PROSPETTI	
COMMITTENTI GUIOTTO COSTRUZIONI S.R.L. VIA TIZIANO MINIO N. 20, 35134 PADOVA	

- GRONDAIE IN LAMIERA PREFERENZIALE
- AVVOLGIBILI IN PVC COLOR GRIGIO CHIARO
- INFESSI IN ALLUMINIO COLOR BIANCO
- CAFFOTTO INTEGGIATO COLOR AVGIO
- DAVANZALI IN MARMO
- CAFFOTTO INTEGGIATO COLOR TORTORA