

**Popolazione per classe d'età e stato civile al  
31/12/2014**

**Maschi**

| CLASSI<br>D'ETA' | stato civile |             |            |            | totale      |
|------------------|--------------|-------------|------------|------------|-------------|
|                  | celibi       | coniug.     | divorz.    | vedovi     |             |
| Meno di 1        | 80           | 0           | 0          | 0          | 80          |
| 1 - 4            | 323          | 0           | 0          | 0          | 323         |
| 5 - 9            | 427          | 0           | 0          | 0          | 427         |
| 10 - 14          | 376          | 0           | 0          | 0          | 376         |
| 15 - 19          | 335          | 1           | 0          | 0          | 336         |
| 20 - 24          | 318          | 4           | 0          | 0          | 322         |
| 25 - 29          | 311          | 35          | 0          | 1          | 347         |
| 30 - 34          | 261          | 159         | 0          | 0          | 420         |
| 35 - 39          | 271          | 290         | 10         | 0          | 571         |
| 40 - 44          | 265          | 429         | 18         | 3          | 715         |
| 45 - 49          | 165          | 489         | 33         | 1          | 688         |
| 50 - 54          | 110          | 499         | 32         | 6          | 647         |
| 55 - 59          | 36           | 382         | 10         | 7          | 435         |
| 60 - 64          | 34           | 290         | 17         | 6          | 347         |
| 65 - 69          | 26           | 295         | 2          | 16         | 339         |
| 70 - 74          | 16           | 283         | 3          | 10         | 312         |
| 75 - 79          | 20           | 219         | 2          | 44         | 285         |
| 80 - 84          | 6            | 124         | 1          | 32         | 163         |
| 85 - 89          | 4            | 43          | 2          | 18         | 67          |
| 90 e oltre       | 0            | 8           | 0          | 7          | 15          |
| <b>totale</b>    | <b>3384</b>  | <b>3550</b> | <b>130</b> | <b>151</b> | <b>7215</b> |

**Femmine**

| CLASSI<br>D'ETA' | stato civile |             |            |            | totale      |
|------------------|--------------|-------------|------------|------------|-------------|
|                  | nubili       | coniug.     | divorz.    | vedove     |             |
| Meno di 1        | 72           | 0           | 0          | 0          | 72          |
| 1 - 4            | 276          | 0           | 0          | 0          | 276         |
| 5 - 9            | 410          | 0           | 0          | 0          | 410         |
| 10 - 14          | 345          | 0           | 0          | 0          | 345         |
| 15 - 19          | 335          | 2           | 0          | 0          | 337         |
| 20 - 24          | 358          | 14          | 0          | 0          | 372         |
| 25 - 29          | 269          | 88          | 0          | 0          | 357         |
| 30 - 34          | 221          | 229         | 6          | 1          | 457         |
| 35 - 39          | 176          | 385         | 17         | 2          | 580         |
| 40 - 44          | 167          | 469         | 24         | 7          | 667         |
| 45 - 49          | 109          | 515         | 36         | 9          | 669         |
| 50 - 54          | 83           | 452         | 33         | 11         | 579         |
| 55 - 59          | 49           | 371         | 16         | 23         | 459         |
| 60 - 64          | 35           | 282         | 12         | 36         | 365         |
| 65 - 69          | 18           | 296         | 5          | 70         | 389         |
| 70 - 74          | 18           | 230         | 3          | 88         | 339         |
| 75 - 79          | 18           | 157         | 3          | 143        | 321         |
| 80 - 84          | 14           | 58          | 2          | 152        | 226         |
| 85 - 89          | 10           | 11          | 1          | 120        | 142         |
| 90 e oltre       | 6            | 5           | 0          | 80         | 91          |
| <b>totale</b>    | <b>2989</b>  | <b>3564</b> | <b>158</b> | <b>742</b> | <b>7453</b> |

|                                  |           |           |           |           |           |           |           |           |           |
|----------------------------------|-----------|-----------|-----------|-----------|-----------|-----------|-----------|-----------|-----------|
| Matrimoni celebrati nel Comune   | 2         | 2         | 2         | 2         | 2         | 2         | 2         | 2         | 2         |
|                                  | 0         | 0         | 0         | 0         | 0         | 0         | 0         | 0         | 0         |
|                                  | 0         | 0         | 0         | 1         | 1         | 1         | 1         | 1         | 1         |
|                                  | 7         | 8         | 9         | 0         | 1         | 2         | 3         | 4         | 5         |
| <b>rito religioso</b>            | <b>41</b> | <b>34</b> | <b>17</b> | <b>36</b> | <b>33</b> | <b>30</b> | <b>24</b> | <b>24</b> | <b>18</b> |
| di cui                           |           |           |           |           |           |           |           |           |           |
| entrambi i coniugi residenti     | 12        | 11        | 6         | 17        | 18        | 11        | 12        | 10        | 8         |
| solo coniuge maschio residente   | 4         | 2         | 1         | 1         | 5         | 2         | 0         | 2         | 1         |
| solo coniuge femmina residente   | 22        | 13        | 6         | 10        | 4         | 11        | 10        | 5         | 5         |
| entrambi i coniugi non residenti | 3         | 8         | 4         | 8         | 6         | 6         | 2         | 7         | 4         |
| <b>rito civili</b>               | <b>11</b> | <b>20</b> | <b>22</b> | <b>15</b> | <b>22</b> | <b>19</b> | <b>14</b> | <b>15</b> | <b>19</b> |
| di cui                           |           |           |           |           |           |           |           |           |           |
| entrambi i coniugi residenti     | 5         | 12        | 11        | 9         | 12        | 16        | 9         | 11        | 16        |
| solo coniuge maschio residente   | 2         | 5         | 7         | 1         | 6         | 2         | 1         | 2         | 2         |
| solo coniuge femmina residente   | 4         | 3         | 4         | 3         | 4         | 0         | 3         | 2         | 1         |
| entrambi i coniugi non residenti | 0         | 0         | 0         | 2         | 0         | 1         | 1         | 0         | 0         |
| <b>totale</b>                    | <b>52</b> | <b>54</b> | <b>39</b> | <b>51</b> | <b>55</b> | <b>49</b> | <b>38</b> | <b>39</b> | <b>37</b> |

*Orario di apertura al pubblico*

*Lunedì: dalle 9.00 alle 13.00*

*dal martedì al venerdì: dalle 10.00 alle 13.00*

*mercoledì: dalle 10.00 alle 13.00 e dalle 15.30 alle 18.30*

*sabato: dalle 9.00 alle 12.45*

*telefoni: 049-9299836 - 9299837 - 92999838 - 9299839*

*9299840*

*fax: 049-9299800*

**Pec:** [campodarsego.pd@cert.ip-veneto.net](mailto:campodarsego.pd@cert.ip-veneto.net)

**e-mail :** [anagrafe@comune.campodarsego.pd.it](mailto:anagrafe@comune.campodarsego.pd.it)

**Fonte:** Dati correnti dell'Ufficio Anagrafe del Comune



**CITTA'  
DI  
CAMPODARSEGO**

**Popolazione residente  
Anno 2015**



a cura dei Servizi Demografici  
del Comune di Campodarsego

## Bilancio demografico - Anno 2015

|                         | Maschi | Femmine | Totale |
|-------------------------|--------|---------|--------|
| Residenti all' 1.1.2015 | 7.197  | 7.411   | 14.608 |

|                       |           |           |           |
|-----------------------|-----------|-----------|-----------|
| Nati                  | 84        | 75        | 159       |
| Morti                 | 58        | 47        | 105       |
| <b>Saldo naturale</b> | <b>26</b> | <b>28</b> | <b>54</b> |

|                         |           |           |          |
|-------------------------|-----------|-----------|----------|
| Immigrati               | 181       | 210       | 391      |
| Emigrati                | 189       | 196       | 385      |
| <b>Saldo migratorio</b> | <b>-8</b> | <b>14</b> | <b>6</b> |

|                          |           |           |           |
|--------------------------|-----------|-----------|-----------|
| <b>Saldo complessivo</b> | <b>18</b> | <b>42</b> | <b>60</b> |
|--------------------------|-----------|-----------|-----------|

|                                |              |              |               |
|--------------------------------|--------------|--------------|---------------|
| <b>Residenti al 31.12.2015</b> | <b>7.215</b> | <b>7.453</b> | <b>14.668</b> |
|--------------------------------|--------------|--------------|---------------|

|                                   |     |     |       |
|-----------------------------------|-----|-----|-------|
| <i>di cui cittadini stranieri</i> | 632 | 692 | 1.324 |
| <i>di cui stranieri minorenni</i> | 174 | 167 | 341   |

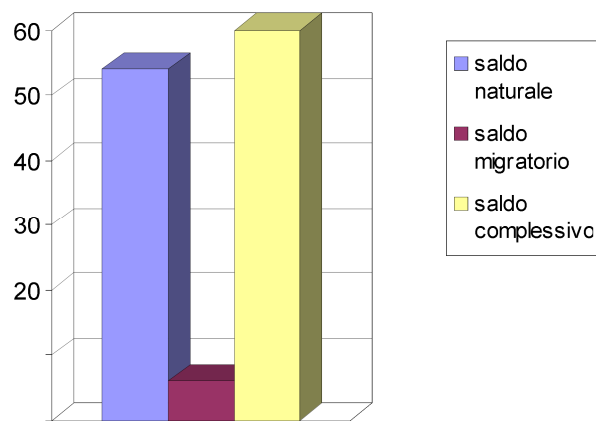

Saldo naturale: differenza tra nati e morti  
 Saldo migratorio: differenza tra immigrati ed emigrati  
 Saldo complessivo: somma tra i due saldi

## Indicatori socio-demografici anno 2015

|                                      |               |
|--------------------------------------|---------------|
| Densità abitanti per Km <sup>q</sup> | <b>553,30</b> |
| % popolazione straniera              | <b>11,07</b>  |
| Dimensione media familiare           | <b>2,58</b>   |
| Età media                            | <b>41,93</b>  |

## Famiglie residenti per numero di componenti al 31/12/2015

| N. di componenti | Famiglie     | %             |
|------------------|--------------|---------------|
| 1                | 1.454        | 25,59         |
| 2                | 1.535        | 27,02         |
| 3                | 1.253        | 22,05         |
| 4                | 1.009        | 17,76         |
| 5                | 299          | 5,26          |
| 6                | 97           | 1,71          |
| 7                | 22           | 0,39          |
| 8 e oltre        | 13           | 0,23          |
| <b>Totale</b>    | <b>5.682</b> | <b>100,00</b> |

## Popolazione residente per frazione Anni 2014 e 2015

| Frazione       | al 31/12/2015 |              |               |                | al 31/12/2014 |
|----------------|---------------|--------------|---------------|----------------|---------------|
|                | maschi        | femmine      | totale        |                |               |
| Campodarsego   | 1.725         | 1.785        | 3.510         | 23,93%         | 3.467         |
| Bosco d. Vesc. | 1.194         | 1.241        | 2.435         | 16,60%         | 2.456         |
| Bronzola       | 751           | 758          | 1.509         | 10,29%         | 1.504         |
| Fiumicello     | 859           | 866          | 1.725         | 11,76%         | 1.752         |
| Reschigliano   | 1.602         | 1.681        | 3.283         | 22,38%         | 3.242         |
| S.Andrea       | 1.084         | 1.122        | 2.206         | 15,04%         | 2.187         |
| <b>Totale</b>  | <b>7.215</b>  | <b>7.453</b> | <b>14.668</b> | <b>100,00%</b> | <b>14.608</b> |

## Popolazione residente per classi d'età al 31/12/2015

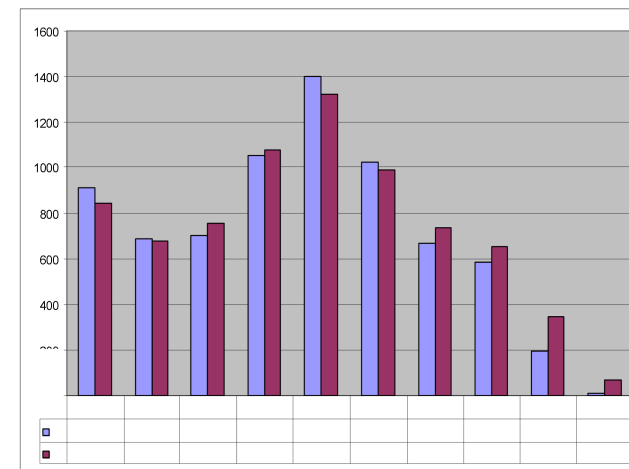

## Popolazione residente al 31/12/2015 Anni 1997 - 2015

