

**Popolazione per classe d'età e stato civile al
31/12/2014**

Maschi

CLASSI D'ETA'	stato civile				totale
	celibi	coniug.	divorz.	vedovi	
Meno di 1	71	0	0	0	71
1 - 4	343	0	0	0	343
5 - 9	421	0	0	0	421
10 - 14	368	0	0	0	368
15 - 19	315	0	0	0	315
20 - 24	347	4	0	0	351
25 - 29	303	45	0	0	348
30 - 34	256	166	0	0	422
35 - 39	295	310	5	1	611
40 - 44	259	446	17	2	724
45 - 49	150	504	29	1	684
50 - 54	99	488	28	8	623
55 - 59	35	348	10	7	400
60 - 64	29	294	13	6	342
65 - 69	26	296	2	14	338
70 - 74	14	290	3	27	334
75 - 79	20	209	3	36	268
80 - 84	3	120	0	31	154
85 - 89	6	41	1	19	67
90 e oltre	0	6	0	7	13
totale	3360	3567	111	159	7197

Femmine

CLASSI D'ETA'	stato civile				totale
	nubili	coniug.	divorz.	vedove	
Meno di 1	68	0	0	0	68
1 - 4	294	0	0	0	294
5 - 9	419	0	0	0	419
10 - 14	338	0	0	0	338
15 - 19	327	0	0	0	327
20 - 24	335	19	0	0	354
25 - 29	269	110	1	1	381
30 - 34	230	238	2	0	470
35 - 39	175	411	16	4	606
40 - 44	159	481	26	6	672
45 - 49	105	499	31	8	643
50 - 54	76	440	24	10	550
55 - 59	48	347	12	27	434
60 - 64	33	287	6	32	358
65 - 69	19	291	4	67	381
70 - 74	20	236	4	112	372
75 - 79	21	147	2	132	302
80 - 84	12	51	2	153	218
85 - 89	11	15	1	120	147
90 e oltre	5	5	0	67	77
totale	2964	3577	131	739	7411

Matrimoni celebrati nel Comune	2	2	2	2	2	2	2	2	2
	0	0	0	0	0	0	0	0	0
	0	0	0	0	1	1	1	1	1
	6	7	8	9	0	1	2	3	4
rito religioso	29	41	34	17	36	33	30	24	24
di cui									
entrambi i coniugi residenti	12	12	11	6	17	18	11	12	10
solo coniuge maschio residente	1	4	2	1	1	5	2	0	2
solo coniuge femmina residente	12	22	13	6	10	4	11	10	5
entrambi i coniugi non residenti	4	3	8	4	8	6	6	2	7
rito civili	17	11	20	22	15	22	19	14	15
di cui									
entrambi i coniugi residenti	11	5	12	11	9	12	16	9	11
solo coniuge maschio residente	4	2	5	7	1	6	2	1	2
solo coniuge femmina residente	2	4	3	4	3	4	0	3	2
entrambi i coniugi non residenti	0	0	0	0	2	0	1	1	0
totale	46	52	54	39	51	55	49	38	39

Orario di apertura al pubblico

Lunedì: dalle 9.00 alle 13.00

dal martedì al venerdì: dalle 10.00 alle 13.00

mercoledì: dalle 10.00 alle 13.00 e dalle 15.30 alle 18.30

sabato: dalle 9.00 alle 12.45

telefoni: 049-9299836 - 9299837 - 92999838 - 9299839

9299840

fax: 049-9299800

Pec: campodarsego.pd@cert.ip-veneto.net

e-mail : anagrafe@comune.campodarsego.pd.it

Fonte: Dati correnti dell'Ufficio Anagrafe del Comune



**CITTA'
DI
CAMPODARSEGO**

**Popolazione residente
Anno 2014**



a cura dei Servizi Demografici
del Comune di Campodarsego

Bilancio demografico - Anno 2014

	Maschi	Femmine	Totale
Residenti all' 1.1.2014	7.208	7.394	14.602

Nati	71	72	143
Morti	46	63	109
Saldo naturale	25	9	34

Immigrati	181	233	414
Emigrati	217	225	442
Saldo migratorio	-36	8	-28

Saldo complessivo	-11	17	6
--------------------------	------------	-----------	----------

Residenti al 31.12.2014	7.197	7.411	14.608
--------------------------------	--------------	--------------	---------------

<i>di cui cittadini stranieri</i>	650	731	1.381
<i>di cui stranieri minorenni</i>	179	186	365

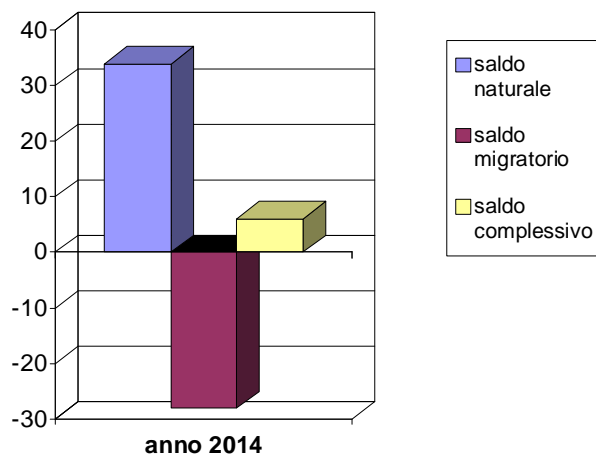

Saldo naturale: differenza tra nati e morti
 Saldo migratorio: differenza tra immigrati ed emigrati
 Saldo complessivo: somma tra i due saldi

Indicatori socio-demografici anno 2014

Densità abitanti per Km ^q	551,03
% popolazione straniera	10,57
Dimensione media familiare	2,59
Età media	41,65

Famiglie residenti per numero di componenti al 31/12/2014

N. di componenti	Famiglie	%
1	1.417	25,15
2	1.541	27,35
3	1.237	21,95
4	1.009	17,91
5	299	5,30
6	89	1,58
7	30	0,53
8 e oltre	13	0,23
Totale	5.635	100,00

Popolazione residente per frazione Anni 2013 e 2014

Frazione	al 31/12/2014				al 31/12/2013
	maschi	femmine	totale		
Campodarsego	1.701	1.766	3.467	23,73%	3.488
Bosco d. Vesc.	1.213	1.243	2.456	16,81%	2.484
Bronzola	745	759	1.504	10,30%	1.491
Fiumicello	875	877	1.752	11,99%	1.731
Reschigliano	1.597	1.645	3.242	22,19%	3.250
S.Andrea	1.066	1.121	2.187	14,97%	2.158
Totale	7.197	7.411	14.608	100,00%	14.602

Popolazione residente per classi d'età al 31/12/2014

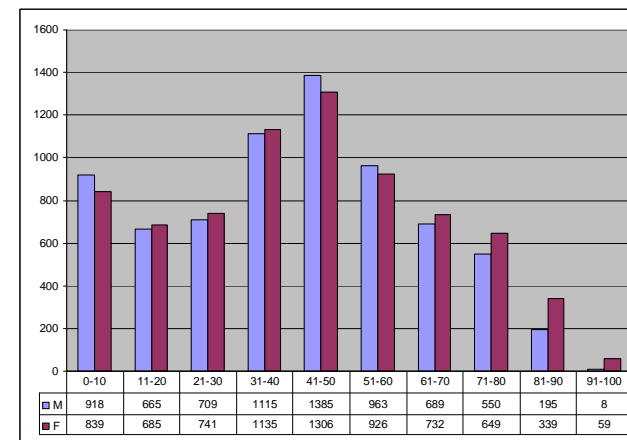

Popolazione residente al 31/12/2014 Anni 1997 - 2014

